25 gr.

25 gr.

GONIEC KRAKOWSKI

CENY OGŁOSZEŃ: Po tekście 1 mm w 2 szpaltach (szerokość szpalty 45 mm) po 72 grosze. Dla poszukujących pracy po 20 groszy. „Marginesowe" po złotych 3.— za 1 mm w 1 szpalcie (szerokość szpalty 45 mm).

Rok V. | Nr. 219.

Kraków, niedziela 19/poniedziałek 20 września 1943

Nie zamówione przez Redakcję rękopisy będą zwracane autorom jedynie przy dołączaniu porto zwrotnego. Prenumerata miesięczna 6.— Zł., z odnoszeniem do domu 6.50 Zł. W Rzeszy z dopłatą porto 7.50 Zł. W Gen. Gub. tylko prenumerata przez urzędy pocztowe. Konto czekowe: Warszawa 658.

Znaczenie walk we Włoszech.

Italję trzeba zdobywać kilometr po kilometrze.

Zurych, 18 września. **Wśród poglądów angielskich na obecną sytuację we Włoszech wysuwa się na podstawie ostatnich wiadomości następujące przekonanie: Stało się jasnem, że Włochy można zdobyć jedynie kilometr po kilometrze. Wszystkie angielskie komentarze na temat wojny na terenach włoskich obejmują zdanie, że wojna ta dopiero teraz naprawdę się rozpoczyna i że aljanci spotkają się z niejedną przeszkodą.**

W Stanach Zjednoczonych panowały na ten temat bardziej optymistyczne poglądy, jak w Anglji. Na podstawie sprawozdań wojskowych z pierwszych dni bieżącego tygodnia wspomniały amerykańskie dzienniki jednak o tem, że

wiadomości o bitwie pod Salerno były dla opinji publicznej od czasu walk pod Pearl Harbour największym wstrząsem.

Pod pewnym względem odczuto gwałtowną zmianę położenia we Włoszech jeszcze silniej, gdyż naród amerykański oddawał się od chwili kapitulacji Badoglia „warjackiemu optymizmowi". Myślano naprawdę, że wojna wkrótce się skończy i że należy jeszcze dokonać jedynie „wojskowego spaceru", aby uzyskać ostateczny rezultat. Było rzeczą niezwykle trudną dla amerykańskiej opinji wyobrazić sobie, że

wojska amerykańskie znajdują się pod Salerno w krwawych walkach obronnych.

Trzeba jeszcze dodać, że wiadomości o stratach 5-tej armji amerykańskiej pod generałem Clark dotarły w międzyczasie do U. S. A., o czem między innemi mówił Morgenthau. W tym samym mniej więcej tonie mówił na ten temat minister wojny Stimson, który **dotychczasowe straty amerykańskie w tej „najbardziej krytycznej bitwie kampanji śródziemnomorskiej" uważa za poważne.** Jeśli w dodatku, według zdania Morgenthaua, 54 procent całego materjału wojennego, zgromadzonego na Sycylji, przepadło, to można sobie wyobrazić, ile kosztowały jeszcze bardziej zażarte walki pod Salerno.

Londyńskie pismo **„Observer"** zwraca na to uwagę, że Niemcy powzięli polityczne i wojskowe środki, nie pozostawiające żadnych wątpliwości, iż

Anglo-Amerykanie wkrótce poznają nieznaną dotychczas stronę strategji niemieckiej.

Hitler — tak ciągnie dalej „Observer" — złożył wojskową obronę w ręce silnych ludzi, przyczem mianowanie Rommla wskazuje na decyzję prowadzenia wojny nietylko z wojskowych względów, ale również dla idei państwowych. Nie można więc wątpić, że jeżeli Rommel wszystko rzuca na szalę, wojska Eisenhowera zostaną zmuszone do defensywy.

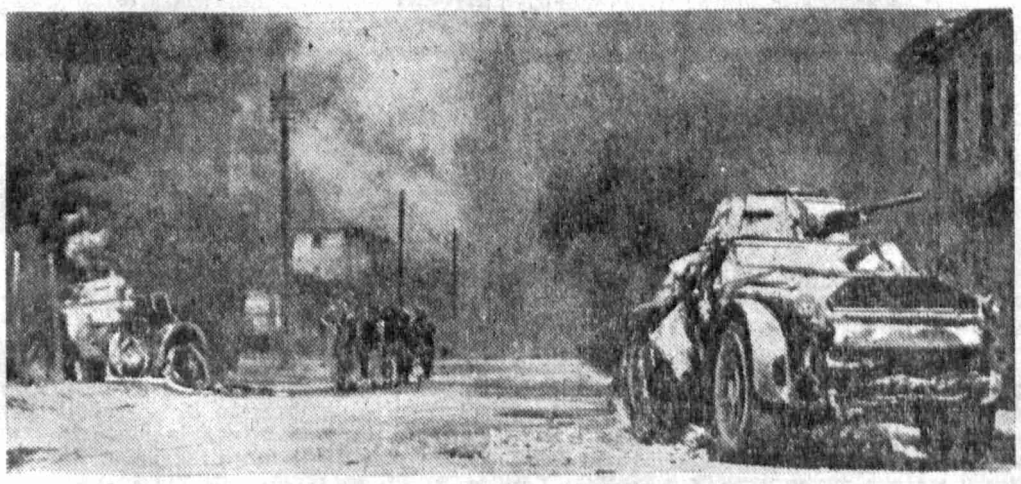

Po krótkich walkach ulicznych niemieckie wojska obsadziły Rzym.

Włoskie łodzie podwodne podlegają rozkazom niemieckim.

Kapitan Grossi melduje admirałowi Doenitzowi wszystkie włoskie łodzie podwodne, stacjonowane na Atlantyku.

Berlin, 18 września. Donoszą ostatnio, że przy okazji osobistego zameldowania się u głównodowodzącego niemieckiej floty wojennej, wielkiego admirała Doenitza, oświadczył kawaler krzyża rycerskiego żelaznego krzyża, kapitan marynarki Enzo Grossi, że jego własna oraz wszystkie podległe mu formacje gotowe są do dalszej walki po stronie niemieckiej.

Stawił on się wraz ze swemi załogami pod rozkazy głównodowodzącego niemieckiej floty wojennej. W toku odpadnięcia licznych części formacyj wojskowych oraz jednostek marynarki wojennej, stacjonowanych we Włoszech, w południowej Francji i na Krecie, uważają się tem samem wszystkie włoskie łodzie podwodne, przebywające na Atlantyku, jak dotąd, tak i nadal jako podległe rozkazom niemieckim.

W zatoce Salerneńskiej uszkodzono 16 aljanckich statków handlowych.

Berlin, 18 września. Od kilku dni aljanckie statki posiłkowe i jednostki floty, przeznaczonej do wysadzania wojsk w zatoce Salerneńskiej są dobremi objektami dla akcji niemieckich sił lotniczych. W ciągu wtorku i środy zaatakowały szybkie niemieckie samoloty bojowe, wspierane lotnictwem myśliwskiem, aljanckie statki, obrzucając je bombami i ostrzeliwując z broni pokładowej, osiągając poważne sukcesy.

Wykorzystując materjał, zebrany przez niemieckie samoloty wywiadowcze, stwierdzono, że w ciągu tych dwóch dni — niezależnie od statków zatopionych — uszkodzono 16 statków handlowych, łącznej pojemności 44.000 ton, przyczem kilka z nich poważnie. W walkach powietrznych zestrzelili niemieccy myśliwcy 2 samoloty Spitfire i 7 balonów zaporowych.

Ani jeden samolot włoski na lotnisku anglo-amerykańskiem.

Sztokholm, 18 września. Jak wynika z oświadczeń znanego angielskiego rzeczoznawcy lotnictwa majora Oliwera Stewarda, w Anglji i Stanach Zjednoczonych zaznacza się głębokie rozczarowanie z tego powodu, że nie udało dostać się w swoje ręce lotnictwa włoskiego, ponieważ Niemcy zbyt szybko podjęli interwencję.

Pod adresem Oliwera Stewarda wystosowano w radjo londyńskiem we środę rano zapytanie, co właściwie stało się z lotnictwem włoskiem, ponieważ na pewnem lotnisku Anglo-Amerykanów nie wylądował ani jeden samolot włoski. Steward przyznał, że fakt ten odpowiada prawdzie, przyczem nie umie jednak powiedzieć, co się stało z włoskiem lotnictwem. Należy jednak przypuszczać, że znajduje się ono dzisiaj w rękach Niemców.

Niemieckie samoloty bojowe nad Londynem.

Berlin, 18 września. Jak już donosiliśmy, atak bombowy na pojedyncze objekty w rejonie Londynu, jaki miał miejsce w nocy z 15 na 16 bm., dokonany został ciężkiemi samolotami bojowemi, wspieranemi pewną liczbą lżejszych, lecz niemniej szybkobieżnych samolotów bojowych. Obserwatorzy zauważyli gwałtowne eksplozje w objektach, będących celem ataku oraz wybuchy licznych pożarów. Równocześnie bombardowano pojedyncze objekty w Anglji południowo-wschodniej.

Zniszczono strzelców spadochronowych pod Pompeją.

Berlin, 18 września. Pewna nieprzyjacielska formacja strzelców spadochronowych, która wylądowała w okolicy Pompei w celu zdemolowania niemieckich połączeń na zapleczu, zaatakowana została koncentrycznie natychmiast przez niemieckie formacje ubezpieczające. Strzelcy spadochronowi zostali doszczętnie wybici częściowo w walce wręcz.

Pismo tureckie o przewrocie we Włoszech.

Stambuł, 18 września. Na temat ucieczki Badoglia i króla włoskiego, pisze dziennik turecki „Cumhurijet", co następuje: „Trudno jest uznać króla i Badoglia jako istotnych reprezentantów narodu włoskiego. Utraciły swój prawowity charakter takie rządy, które nie posiadają żadnej łączności z narodem i armją i które ratowały się pod opiekę mocarstw obcych. Należy więc przyznać rację temu, kto odnosi się do nich z nieufnością".

Klice Badoglia przeciwstawia następnie dziennik Duce: „Gdyby ten mąż, który rządził Włochami przez 20 lat i zajmował pierwsze miejsce w ramach polityki włoskiej, nie był pozyskał sobie opinji publicznej swego kraju, natenczas pod żadnym warunkiem nie utrzymałby się był na czele państwa przez przeciąg tylu lat".

Normalne życie kościelne w Rzymie.

Medjolan, 18 września. Jako znamienny znak powrotu do normalnego życia, przytacza „Corriere della Sera" ponowne otwarcie głównych bazylik rzymskich, gdzie po krótkiej przerwie odbywają się znowu nabożeństwa. Również kościół św. Piotra był we środę ponownie otwarty i odprawiają się w nim nabożeństwa. Życie w Mieście Watykańskiem toczy się znowu normalnym torem. Papież Pius XII. celebrował Mszę św. w swojej kaplicy prywatnej i odbył naradę z kardynałem-sekretarzem stanu Maglione.

Manifestacja faszystowska w Brukseli.

Bruksela, 18 września. Większa liczba Włochów zebrała się we wtorek wieczór w domu włoskim w Brukseli, celem uczczenia faktu szczęśliwego uwolnienia Mussoliniego.

Ofiary bombardowania Nantes.

Paryż, 18 września. Agencja OFI przynosi dane o ofiarach bombardowania Nantes przez anglo-amerykańskie samoloty. Według informacji wspomnianej agencji, zginęło 350 osób, 150 uległo zasypaniu pod gruzami domów, 1000 odniosło obrażenia, w tem 300 osób bardzo ciężkie.

Petain w zniszczonych okolicach.

Vichy, 18 września. Szef państwa, marszałek Petain, udał się dziś rano do Mont Lucon, celem osobistego poinformowania się o rozmiarach zniszczeń wyrządzonych przez lotnictwo anglosaskie. Przy tej sposobności zamierza on również wyrazić osobiście dotkniętej ludności swoje współczucie.

Nowy apel Czungkingu o pomoc.

Sztokholm, 18 września. Według doniesień z Waszyngtonu, minister spraw zagranicznych Czungkingu, Soang, wręczył we czwartek prezydentowi Rooseveltowi „tajne orędzie" Czangkaiszeka; w którem tenże domaga się ponownie nagląco pomocy amerykańskiej i wskazuje na beznadziejną sytuację Czungkingu.

Samoloty aljanckie nad Szwajcarją.

Berno, 18 września. Anglo-amerykańskie samoloty przelatywały ponownie nad szwajcarskiem terytorjum suwerennem. W odniesieniu do tego wypadku donoszą urzędowo, że nocy ubiegłej dwukrotnie naruszony został szwajcarski obszar powietrzny przez samoloty obce. W dalszym ciągu mówi komunikat urzędowy, że pierwszy przelot nastąpił w czasie pomiędzy godziną 23.58 i 0.20, drugi zaś pomiędzy 0.25 i 0.31. Alarmowano w kantonach Waadt, Genewa, Freiburg i Wallis. Czynna była obrona przeciwlotnicza. Ponad suwerennem terytorjum nie zrzucono bomb.

Katastrofa w kopalni w Stanach Zjednoczonych.

Sztokholm, 18 września. W Harlan, w Stanie Kentucky, w szybie kopalni wydarzyła się eksplozja gazów, wskutek czego 17 górników odciętych zostało od świata. Wszelkie próby ratownicze były dotąd bezskuteczne.

Wielki pożar bazaru w Stambule.

Stambuł, 18 września. W słynnym starym bazarze w Stambule wybuchł pożar wielkich rozmiarów, którego dotychczas nie zdołano jeszcze ugasić. Pożar miał objąć przeszło 100 lokali sklepowych.

Brytyjskie zadłużenie państwowe

Berlin, 18 września. Według oficjalnego zestawienia opublikowanego przez „Berliner Börsenzeitung", brytyjskie długi państwowe do końca czwartego roku wojny, tj. do dnia 28 sierpnia b. r. wzrosły w porównaniu z ubiegłym rokiem wojennym o 9.323 miljonów funtów szterlingów netto. Wówczas długi państwowe wynosiły 8.403 miljonów funtów, wobec czego w ciągu obecnej wojny wysokość długów Anglji przeszło podwoiła się, dochodząc do 18.126 miljonów funtów szterlingów.

Wysokie straty bolszewików.

Sprawozdanie sytuacyjne z frontu wschodniego.

Berlin, 18 września. Agencja „Telepress“ dowiaduje się z dobrze poinformowanego źródła następujących szczegółów o sytuacji bojowej na froncie wschodnim:

W rejonie ciągnącym się na przestrzeni autostrady Rosławl—Moskwa rozgrywa się jedna z najbardziej zaciętych bitew tej wojny. Wczoraj toczyły się niezwykle ciężkie walki, w toku których niemieckie linje bojowe w pewnych punktach zostały cofnięte o kilka kilometrów. **Zapalne punkty bitwy znajdują się obecnie na południe od miejscowości Parzewo, oraz po obydwu stronach autostrady Smoleńsk—Moskwa.** Przy udziale zmasowanych sił bolszewicy zmierzali do przełamania frontu. Zostali jednak odparci wśród poważnych strat. Według pobieżnych raportów w rejonie tym **bolszewicy utracili w dniu wczorajszym minimum 80 pancernych wozów bojowych.**

Na północnym odcinku frontu wschodniego nie zaszły żadne zmiany sytuacyjne. W zasadzie jednak **panowała działalność bojowa w rejonie Sinjawino,** która miejscami przyjęła charakter nowej wielkiej bitwy. Niemieccy pionierzy bojowi unieszkodliwili przy użyciu broni do walki krótkodystansowej 8 sowieckich czołgów typu „T 34“. **Bolszewickie dywizje strzeleckie poniosły wysokie liczebnie i krwawe straty.** Ataki ich we wszystkich punktach zostały przez Niemców odparte.

W rejonie kubańskiego przyczółka mostowego toczy się obecnie akcja, która ma na celu koncentrację obrony niemieckiej. W ten więc sposób pokazała się konieczność wykorzystania ewakuacji Noworosyjska, której wojska niemieckie dokonały w dniu wczorajszym. Odbyło się to po wysadzeniu wszystkich ważnych objektów wojennych zarówno na terenie miasta, jak i portu. Przy niezwykle silnym nacisku jednostek piechoty i broni pancernej usiłowali bolszewicy uzyskać korzyści terenowe, naciskając na wschodnie pozycje przyczółka mostowego, aby temsamem utrudniać oddziałom niemieckim planowe ruchy w tym sektorze bojowym. Zdolne do akcji bojowej niemieckie straże tylne stawiały jednak bolszewikom tak zacięty opór, iż atak został wstrzymany. **Niemcy mogli utrzymać się na swych pozycjach i w toku walk zniszczyli 15 czołgów sowieckich.**

Od północnego wybrzeża morza Azowskiego aż w górę do rzeki Sejm bolszewicy nie byli w stanie w pełni rozwinąć swych sił wypadowych. Powodem tego były nietylko przeszkody, spowodowane głęboko uszeregowanemi polami minowemi oraz wysadzeniem grobli i torów kolejowych, ale przedewszystkiem zręczność, z jaką Niemcy uchylali się od uderzenia. Tam, gdzie poszczególne wysunięte naprzód szybkie formacje starały się przeszkadzać swemi wypadami w poruszeniach formacyj niemieckich, zostały rozbite. **Koło miejscowości Połohy wskutek eksplozyj ładunków wybuchowych zniszczono 11 czołgów.**

Na zachodnim krańcu wzniesienia koło Krasnoarmiejskoje niemieckie formacje pancerne, walczące systemem ruchowym, skutecznie utwierdziły się. Również w rejonie Łosowaja—Panjutung Niemcy zdołali odeprzeć silniejsze ataki.

Na zachód od Charkowa wojska niemieckie uzyskały ponownie pełny sukces obronny. Zniszczyły one tutaj 17 czołgów. Wypad bolszewicki przez rzekę Psioł odrzucono w przeciwwypadzie, przyczem zniszczono znaczne siły sowieckie. **Niemiecka pancerna grupa bojowa okrążyła na północ od tego miejsca bolszewicki oddział wypadowy i zdobyła przytem 16 czołgów typu „T 34“.**

Przeciwko rejonowi Niżyna bolszewicy ściągnęli do wczoraj rana dostatecznie znaczne siły, celem rozpoczęcia oczekiwanego ataku. Podjęli oni próbę odcięcia przy pomocy akcji prześcigującej szybkich formacyj niemieckich, formacje te jednak wszędzie wywalczyły sobie drogę na zachód. Zamiarem bolszewików jest przedarcie się do bagnistego terenu na północ od Niżyna. Wysłane tam formacje doznały jednak niepowodzenia wskutek niekorzystnego terenu i niezwykle zręcznie rozdzielonych tam oddziałów obronnych. Tylko bardzo nieliczne drogi, nadające się do komunikacji oraz grzbiety wzgórz umożliwiają tu posuwanie się naprzód przez rozległe bagniska.

Zmiany w gabinecie boliwijskim.

Madryt, 18 września. Według doniesienia z La Paz, prezydent państwa boliwijskiego Penaranda uzupełnił nowo utworzony gabinet przez zamianowanie Germana Chaveza i Jose Salmona ministrem gospodarstwa, względnie ministrem budowli państwowych. Obaj należą do stronnictwa liberalnego.

Ambasador Tani przybył do Tokio.

Tokio, 18 września. Japoński ambasador w Chinach narodowych, Masayuki Tani, przybył z Nankinu do Tokio.

Ciężkie straty lotnictwa Stanów Zjednoczonych nad Buin.

Tokio, 18 września. W dniu 16 września 13 bombowców Stanów Zjednoczonych zaatakowało japońskie punkty oparcia na Bougainville, z pośród których dwie maszyny zestrzeliła artylerja przeciwlotnicza. Powstały małe szkody.

W czasie od 17 lipca do 23 sierpnia amerykańskie lotnictwo atakowało bardzo często Buin, do czego użyto ogółem 611 maszyn, z czego jednak -60 maszyn zostało strąconych.

Nad Bougainville zestrzelono 33 bombowce amerykańskie.

Tokio, 18 września. W dniu 15 bm. przeszło 145 bombowców i myśliwców amerykańskich zaatakowało pozycje japońskie na wyspie Bougainville. Japońskie myśliwce i artylerja przeciwlotnicza podjęły z niemi walkę i odparły atak. Ogółem Amerykanie stracili 33 samoloty, liczące około 100 ludzi załogi. Nie powrócił tylko jeden myśliwiec japoński.

Nieudały atak lotniczy na Hankau.

Tokio, 18 września. Według doniesienia z Hankau, maszyny amerykańskie, które 15 września usiłowały zaatakować Hankau, zostały zmuszone do walki przez myśliwce japońskie i odpędzone. Amerykanie stracili przytem 3 samoloty. Czwarta maszyna była zmuszona do lądowania w odległości około 55 km. na południe od Wuczang w prowincji Hupeh. Pilot został ujęty przez ludność i wydany Japończykom.

Zadania narybku marynarzy portugalskich.

Lizbona, 18 września. W czasie tradycyjnego wprowadzania na okręty szkolne nowych oficerów, kadetów i marynarzy marynarki wojennej, minister marynarki Ortins de Bettencourt, wskazał narybkowi na niebezpieczeństwa, zagrażające Portugalji na wewnątrz i od zewnątrz. Szczególny nacisk położył on na zwalczanie wewnętrznych wrogów reżimu, pragnących wtrącić naród w nowy chaos. „Musimy być przygotowani — oświadczył on dosłownie — do walki przeciwko wszystkim wrogom jedności i niezależności narodu“ Jedynym środkiem, prowadzącym do tego, jest wykonanie obowiązków żołnierskich.

Nowa kometa.

Bukareszt, 18 września. Odkryta w dniu 8 września br. przez prof. Daimaca w Targu Jiu nowa kometa, którą w dniu 9 września fotografowano w bukareszteńskiem obserwatorjum astronomicznem, znalazła się według informacyj rumuńskiego astronoma w dniu 10 września w konstelacji Wielkiego Wozu, zaś w dniach 15 i 16 września przekroczyła ją. Kometę Diamaca można co nocy zauważyć na nieboskłonie przez odpowiednio silne szkła.

Bolszewicy nie odnieśli żadnych operacyjnych sukcesów.

Berlin, 18 września. **Naczelna komenda niemieckich sił zbrojnych komunikuje z głównej kwatery Führera w dniu 17 września:**

W bitwie obronnej, szalejącej już ponad 2 miesiące na wschodzie, nie udało się bolszewikom nigdzie, pomimo ich liczebnej przewagi, przerwać naszego frontu i uzyskać sukcesów operacyjnych. Tam, gdzie nasze wojska zrezygnowały z terenu, dokonano tego zawsze planowo, w zupełnym porządku i przy zachowaniu zespolenia frontu. Na południowym i środkowym odcinku frontu wschodniego, gdzie leży punkt ciężkości ataków nieprzyjacielskich, jest w toku zakrojona na wielką skalę akcja wyprostowania frontu, dzięki czemu zyskano nowe rezerwy. W ramach tych ruchów, mających na celu odbicie się od nieprzyjaciela, opuszczono planowo miasta Noworosyjsk i Brjańsk, po zupełnem zniszczeniu wszystkich ważnych objektów.

Na zachód od Jelni i na południe od Biełyj odparto ataki znacznych sił sowieckich wśród ciężkich strat dla nieprzyjaciela w ludziach i szczególnie wysokich w broni pancernej; pojedyncze włamania zaryglowano.

Również na południe od jeziora Ładoga ataki nieprzyjacielskie, przeciągające się przez cały dzień, spełzły na niczem.

Z pozostałej części frontu wschodniego zaraportowano tylko o lokalnej działalności bojowej.

52-ga eskadra myśliwska osiągnęła również na froncie wschodnim swe 7.000-czne zwycięstwo powietrzne.

Zacięte walki na nieprzyjacielskim przyczółku desantowym we Włoszech środkowych trwały z niezmniejszoną gwałtownością. Pod Salerno udało się ścieśnić jeszcze bardziej nieprzyjacielski przyczółek desantowy. W rejonie Eboli, gdzie opór nieprzyjacielski znacznie się usztywnił, nasze wojska zniszczyły odcięte północno-amerykańskie grupy bojowe i wzięły przytem jeńców oraz zdobycz.

Nieprzyjacielskie wojska spadochronowe, które wylądowały na zapleczu naszego frontu bojowego, zostały zniszczone.

Celem odciążenia swych nadwyrężonych wojsk, wysadzonych na ląd, nieprzyjaciel rzucił na ląd w południowej części zatoki Salerno nowe znaczne siły. Zacięte walki są tutaj w toku.

Lotnictwo atakowało kilkakrotnie zgrupowania okrętów nieprzyjacielskich. Jeden wielki okręt wojenny oraz jeden kontrtorpedowiec otrzymały przytem tak ciężkie trafienia bombami, że można się liczyć z ich zniszczeniem. Pewna liczba dalszych statków została uszkodzona.

Grupa niemieckich ścigaczy pod dowództwem porucznika marynarki Schmidta zatopiła przed kilku dniami na morzu Adrjatyckiem jeden torpedowiec, dwa poławiacze min i jeden statek strażniczy rządu Badoglia. Ścigacze zdobyły ponadto transportowiec wojsk „Leopardi“, odbywający swój pierwszy rejs wraz z 1000 żołnierzy włoskich, oraz trzy dalsze parowce. Po zawinięciu do pewnego wielkiego portu adrjatyckiego zmusiły one tamtejszego dowódcę morskiego oraz prefekta miasta do złożenia broni.

Jednostki ubezpieczające jednego z konwojów niemieckich zatopiły przed wybrzeżem zachodnio-norweskiem atakujący ścigacz brytyjski i zestrzeliły jeden samolot torpedowy.

Brytyjsko-północno-amerykańskie formacje bombowców zaatakowały ponownie w dniu wczorajszym obszar zachodniej i południowej Francji. Zwłaszcza w śródmieściu Nantes spowodowano bombami rozpryskowemi ciężkie zniszczenia. Ludność poniosła poważne straty.

Pojedyncze nieprzyjacielskie samoloty nękające zrzuciły ubiegłej nocy bomby na północny obszar Rzeszy, nie wyrządzając żadnych szkód.

Lotnictwo i marynarka wojenna zestrzeliły wczoraj 28 samolotów nieprzyjacielskich, przeważnie czteromotorowych ciężkich bombowców. Niemieckie długodystansowe myśliwce strąciły ponad pełnym Atlantykiem nieprzyjacielski hydroplan wielkiego typu.

Zestrzelenie wielkiego hydroplanu „Sunderland“

Berlin, 18 września. W związku z zestrzeleniem wielkiego wodnopłatowca typu „Sunderland“ przez samoloty niemieckie, o czem doniósł komunikat wojenny, Niemieckie Biuro Informacyjne dowiaduje się następujących szczegółów:

W wolnych lotach myśliwskich nad Atlantykiem niemieckie myśliwskie samoloty dalekobieżne znalazłszy się 16 września popołudniu w odległości około 350 km na północny zachód od Przylądka Finisterre, natknęły się na wielki brytyjski wodnopłatowiec typu „Sunderland“, zmuszając go do walki. Po kilku atakach ze wszystkich stron wodnopłatowiec musiał wodować. W związku z tem lewe skrzydło zanurzyło się pod wodą. Lotnicy niemieccy zauważyli, jak 8-miu lotników usiłowało zejść po prawem skrzydle poważnie uszkodzonego i tonącego samolotu, aby zająć miejsce w dwóch łodziach gumowych.

Następnie niemieccy myśliwcy dalekodystansowi zaatakowali 4-silnikowy bombowiec typu „Liberator“, który miał na celu akcję zwalczania łodzi podwodnych. Brytyjski samolot, trafiony kilkoma celnemi pociskami, zmuszony był do zrzucenia bomb wodnych. Nie udało się jednak stwierdzić z całą pewnością zestrzelenia tego aparatu.

Ofensywa powietrzna na południowym Pacyfiku

Od chwili wybuchu wojny Stany Zjednoczone straciły 7 tysięcy samolotów na froncie oceanu Spokojnego.

Tokio, 18 września. **Japońska marynarka wojenna zestrzeliła od chwili wybuchu wojny do dnia 16 września br. przeszło 4.395 samolotów aljanckich na froncie Oceanu Spokojnego oraz zniszczyła przeszło 1688 aparatów.**

Do cyfr tych nie są wliczone samoloty utracone przez aljantów wskutek współdziałania z formacjami japońskich wojsk lądowych. Jeżeli doliczy się samoloty aljanckie zniszczone a nie objęte komunikatami głównej kwatery cesarskiej, to można stwierdzić, że **aljanci stracili na tym froncie w ciągu wymienionego okresu czasu łącznie około 7000 samolotów.**

Jednostki lotnictwa marynarki japońskiej według doniesień z frontu na Południowym Pacyfiku, zaatakowały dnia 14-go września bazy aljanckie koło Munda, na Nowej Gwinei i zadały ciężkie szkody znajdującym się tam urządzeniom wojskowym. W sześciu miejscach wybuchły pożary, a jeden objekt wyleciał w powietrze wśród gwałtownych detonacyj. Samoloty japońskie zdołały przytem zatopić jeden ścigacz specjalnego typu.

Dalsze samoloty marynarki japońskiej zaatakowały w dniu 15 września bazy na Guadalcanar i zniszczyły 8 objektów wojskowych. Jeden dalszy objekt wyleciał w powietrze wśród gwałtownej eksplozji. Wkońcu jednostki lotnictwa marynarki japońskiej zaatakowały dnia 13 września niespodziewanie bazy na wyspie Velalavella. Na południe od wyspy Wanna-Wanna, obrzuciły one bombami torpedowiec. W czasie dalszego ataku samoloty japońskie natknęły się na trzy torpedowce, które obrzuciły bombami. Również ugodzono celnie bombami transportowiec średniej wielkości. W czasie gwałtownych potyczek powietrznych nad wyspą zestrzelono osiem myśliwców aljanckich. Jeden samolot japoński nie powrócił dotychczas do swej bazy.

Linje wytyczne polityki bułgarskiej.

Berlin, 18 września. Pewien artykuł wstępny w dzienniku „Sora“ podaje zarys zasadniczej polityki nowego rządu. Zadaniem rządu jest podtrzymanie i zapewnienie wewnętrznej jedności w narodzie, wykonywanie zobowiązań wynikających z umów na zewnątrz oraz aktywizacja wszystkich duchowych i materjalnych sił kraju.

Fakt, że w pięciu ministerstwach pozostaje kierownictwo w rękach tych samych dotychczasowych ministrów, wskazuje na to, że główna linja polityki bułgarskiej pozostanie niezmieniona. Nowe osobistości w gabinecie ze swej dotychczasowej czynności znane są pod tym względem, że są to politycy posiadający energję i jasne poglądy.

Zrównoważona działalność premjera oraz bogate jego doświadczenia dają gwarancję obfitej w sukcesy pracy dla nowego gabinetu.

Knox w Londynie.

Sztokholm, 18 września. Biuro Reutera donosi, że minister marynarki Stanów Zj., Frank Knox, przybył do Londynu.

W kilku wierszach.

Japońskie ministerstwo komunikacji zawiadomiło we czwartek, że japoński parowiec pasażerski „Yamato Maru“, zatopiony został we wczesnych godzinach porannych dnia 13 września na morzu wschodnio-chińskiem. Z ogólnej liczby pasażerów 1092 wyratowały statki patrolujące i inne okręty znajdujące się w pobliżu 1065 osób. Łódź podwodna, która dokonała zatopienia, wytropiona i zatopiona została przez japońskie statki wojenne. Parowiec „Yamato Maru“ posiadający około 10.000 brt wyporności, zbudowany został we Włoszech w roku 1915 i kursował pomiędzy Formozą a japońskim lądem macierzystym.

*

Przewodniczący komisji budżetowej Izby Reprezentantów zakomunikował jako pewnik, jakoby Kongres St. Zjednoczonych miał podjąć przed 1 stycznia 1944 r. uchwałę co do ponownego podniesienia stopy podatkowej.

Tak było w starożytności...

Pomiędzy Egiptem a Kartaginą w żyznej niesłychanie okolicy założyli Grecy miasto Cyrenę, słynne ze swego dobrobytu.

Tamtejsza, panująca przez 8 wieków, dynastja wyhodowała nową rasę konia, większego i silniejszego od znanych naówczas.

Konie te odznaczyły się wybitnem powodzeniem w szeroko rozpowszechnionych w starożytności wyścigach rydwanów.

*

Pierwsze pieniądze spotykamy w Lidji.

Pierwszą monetą rzymską był rodzaj cegiełki z bronzu, ważącej jeden funt. Drobna moneta nie istniała.

*

Szata grecka tak mężczyzn, jak i kobiet, nazywała się chitonem; był to rodzaj długiej, szerokiej koszuli.

Jeden ze starożytnych poetów przyrównał chiton do łupiny cebuli.

Wyraz chiton, jak twierdzą niektórzy uczeni, ma pewną wspólnotę z asyryjskim wyrazem kitu — len — (kitinnu znaczy lniany).

*

Persowie interesowali się bardzo światem zwierzęcym. Każdy wybitniejszy Pers posiadał „paradeisos“ — zwierzyniec, gdzie trzymał dzikie zwierzęta.

Interesował się niemi nie z punktu zoologji, ale z punktu myślistwa.

Wyraz „paradeisos“ z biegiem czasu przybrał znaczenie raju, w którym starożytni wyobrażali sobie Adama i Ewę, jakby w myśliwskim zwierzyńcu Persów.

*

Mydła nie znano aż do czasów około nar. Chrystusa.

Brzytwy były starym wynalazkiem.

Scypion Afrykański podobno golił się codziennie.

*

Persja kochała się niesłychanie w kwiatach, przedewszystkiem w różach.

Bez i tulipan są pochodzenia perskiego.

Tulipan i turban były początkowo jednoznacznym wyrazem.

Brzoskwinia pochodzi też z Persji, a pomarańcza dostała się do Europy jako jabłko medyjskie.

Kącik szachowy.

Nr. 38 (47).

(Dr. K.) **Kraków,** 18 września.

Turniej szachowy o mistrzostwo Wielkich Niemiec.

Józef Lokvenc

(St.) **Ostatnio odbył się w Wiedniu turniej szachowy o mistrzostwo Wielkich Niemiec na rok 1943. W wymarzonych dla tego rodzaju imprez pomieszczeniach, w nowym Pałacu Cesarskim, zebrało się 17 najsilniejszych szachistów Niemiec, aby rozegrać bój o zajęcie pierwszego miejsca w tej królewskiej grze. Walka była zawzięta, o czem świadczy fakt, że prawie do końca turnieju było aż trzech kandydatów do pierwszej nagrody. Dopiero w dwóch ostatnich rundach wysunął się na czoło Wiedeńczyk Lokvenc, który też został mistrzem szachowym Wielkich Niemiec na rok 1943.**

Po zakończeniu turnieju tabela przedstawia się następująco: 1. **Lokvenc** (Wiedeń) 12½ punktów, 2. **Schmidt** (Bydgoszcz) 11½ pkt., 3. **Zollner** (Monachjum) 10½ punktów, 4. **Mueller** 9½ punktów, 5. **Rellstab** (Berlin) 8½ pkt., 6. **Gilg** i **Kieninger** po 8 pkt., 7. **Duerner** 7½ pkt., 8. **Mecking, Seiben, Roepstorff** (Kraków i **Engert** po 6 pkt., 9. **Heinrich** i **Loose** po 5½ pkt., 10. **Elm** i **Multhaupt** po 5 pkt., 11. **Patalas** 3½ pkt.

Jak widzimy, lotychczasowy mistrz Rellstab zajął aż piąte miejsce i wykazał nie nadzwyczajną formę. Już zgóry było do przewidzenia, że obrońca tytułu Rellstab, wobec niezwykle silnej obsady turnieju wiedeńskiego, będzie miał bardzo trudną pozycję; dlatego też jego klęska nie stanowi niespodzianki. Prócz nowego mistrza Lokvenca, zdystansował go młody, ale może jeden z najlepszych niemieckich szachistów Schmidt oraz Zollner i Mueller. **Roepstorff** (Kraków), najlepszy obok Bogoljubowa szachista Generalnego Gubernatorstwa, może pochwalić się dopiero ósmem miejscem.

Wobec naogół wyrównanego poziomu najwybitniejszych uczestników turnieju, o zwycięstwie zadecydowała forma szachistów w danym dniu. Jak już zaznaczyliśmy, forma Rellstaba była nie najlepsza. **Natomiast Wiedeńczyk Lokvenc, który w ostatnich czasach kroczy od zwycięstwa do zwycięstwa, wykazał doskonałą formę.** Obok nadzwyczajnej zaciętości i wytrzymałości, nowy mistrz odznacza się niezwykłym polotem i precyzyjną grą pozycyjną. Prócz tego posiada wielką rutynę. Dlatego też **wszystkie niemal jego partje były bardzo ciekawe. Lokvenc przegrał tylko jedną partję** (z Elmem) i to tylko dlatego, że za wszelką cenę dążył do wyrównania. **Serja siedmiu zwycięskich partyj po porządku w drugiej połowie turnieju wysunęła go na czoło,** tak dalece, że już przed rozpoczęciem końcowej rundy był zwycięzcą i mógł z olimpijskim spokojem przyglądać się wypadkom ostatniego dnia turnieju.

Schmidt, mistrz z 1941 roku, jest niewątpliwie najsilniejszym talentem wśród młodych mistrzów. Zajęcie drugiego miejsca stanowi może dla niego pewne rozczarowanie, ale objektywnie trzeba stwierdzić, że w ciągu turnieju miał kilka słabszych dni.

Na uwagę zasługuje trzecie miejsce Zollnera, który już niejednokrotnie uczestniczył w turniejach o mistrzostwo i jest groźnym przeciwnikiem **ze względu na swoją przebojową grę.** Zollner nie mógł tym razem liczyć na większy sukces, ponieważ przybywszy do Wiednia prosto z frontu wschodniego, nie miał żadnego treningu.

Najlepszy teoretyk szachowy w Niemczech, Wiedeńczyk Hans Mueller, miał niezbyt pomyślny start, ale zdołał jeszcze zająć czwarte miejsce. Trzeba podkreślić znakomitą organizację turnieju, zwłaszcza, że równocześnie odbywał się turniej niemieckich szachistek i hitlerowskiej młodzieży. **Goście i zwolennicy gry szachowej mieli możność wysłuchania całego szeregu referatów na tematy szachowe,** jak np.: „Problem gry na odległość“, „Estetyka gry w szachy“, „Humor w szachach“ i t. d. Ponadto każdego dnia wieczorem na tablicy były analizowane najciekawsze partje dnia. W ostatnich dniach turnieju specjalnie zaproszony **mistrz świata dr Aljechin rozegrał trzy partje simultan, które cieszyły się wielkiem zainteresowaniem przyglądających się.**

W wywiadzie prasowym oświadczył dr. Aljechin m. in.:

„Muszę otwarcie powiedzieć, że jestem rzeczywiście zachwycony organizacją i przebiegiem turnieju. **Cudem jest, że ten turniej wogóle w obecnych czasach był możliwy.** Przyglądałem się poszczególnym wielkim partjom, jakie rozegrano. **Uważam, że wyniki turnieju były doskonałe,** odpowiadające rzeczywistym siłom uczestników. **Lokvenc całkowicie zasłużył na to, by stanąć na czele.** Naogół także młodsi szachiści grali bardzo dobrze. Wiedeńscy przyjaciele gry w szachy okazali również wielkie zainteresowanie grami simultan. Miałem przyjemność wygłoszenia odczytów wobec hitlerowskiej młodzieży i z wielką radością mogłem stwierdzić, jak silnem jest zainteresowanie grą w szachy wśród młodzieży i jak dalece znajduje ono poparcie miarodajnych czynników. Co zamierzam robić w najbliższym czasie? **Pojadę na wielki turniej szachowy do Hiszpanji.** Turniej odbędzie się we wrześniu, jako spotkanie międzynarodowe. Będę cieszył się, jeśli turniej ten osiągnie tak wysoki poziom, jak walka o niemiecki tytuł mistrzowski w Wiedniu“.

ODPOWIEDZI REDAKCJI:

P. T. Szachistów, którzy nadsyłają pod adresem naszej Redakcji materjał do wykorzystania, prosimy uprzejmie o pismo czytelne (najlepiej maszynopismo), jednostronne oraz o trzymanie się naszego systemu znakowania, t. j. należy też zawsze podawać pole, z którego figura rusza, co w dużym stopniu ułatwia nam pracę. Na przyszłość będziemy brać pod uwagę jedynie taki materjał, który będzie odpowiadał powyższym wymogom.

P. F. Obolewski — Chełm. Komentarzy z braku miejsca nie umieszczamy. Jedna z Pańskich partyj pojdzie. Prosimy jednak o powtórne nadesłanie nam poprzedniego materjału, uwzględniając nasze znakowanie.

P. J. Samsonowicz. W partji Nr. 84 miał miejsce oczywiście błąd drukarski. W 14-tym ciągu białe zagrały nie Se2, ale Se1+. Zmieni się li parę ciągów, ale wynik pozostanie ten sam, a to remis.

Pp. K. W. Chojnaccy, Dębica. — Odpowiedź na postawione pytania znajdą Panowie w naszych „Kącikach szachowych“ Nr. 9/42 i 18/27 1943.

P. W. Olkuśnik, Miechów. — Rozegranie partji szachów korespondencyjnie nie nastręcza żadnych trudności. Używamy do tego celu zwykłych pocztówek, na których przesyłamy przeciwnikowi **nasze ruchy.** Zawsze należy powtórzyć ostatni ruch **partnera** i podać **własną** odpowiedź, podkreślając ją.

P. T. Makarewicz, Szarbio. — Nadesłana przez Pana końcówka jest ciekawa. Nie zamieszczamy jej jednak, bowiem Pan zapowiada mata w 7-miu ciągach, my natomiast przy analizie odkryliśmy możliwość zamatowania w 6-tym ciągu. Nr. 1. Se4×d6+, Kb7—a6. 2. Hf7—c4+, Ka6—a5, 3. Sd6—b7+, Wc7×b7. 4. Ge7—b4+, Ka5—a4. 5. Gb4—c3+, Ka4—a3. 6. Hc4—b3++

P. F. Łepek, Krosno. — Kwestje, o które Pan zapytuje, nieaktualne. Wiersz słaby, wymaga poprawek.

P. Sapiński, Tarnów. — Pańska analiza fałszywa, albowiem na wypadek f6×e5 nastąpi Wb4×b5, c6×b5 i biały musi wygrać, mając w końcówce przewagę dwóch pionów i korzystniejszą pozycję. A zatem nie było żadnej pomyłki. Dyskusja wkońcu jest zupełnie bezprzedmiotową, albowiem końcówka ta jest wyjęta z partji turniejowej, a nie problemem teoretycznym. Wyrażenie **„kwalitas“** oznacza, że dany gracz zyskał lub stracił materjalnie (np. wymiana skoczka za wieżę i t. p.).

P. S. Zeluski, Kraków. — Nadesłanej nam przez Pana końcówki nie możemy wykorzystać, bowiem tkwi w niej błąd. Prosimy zanalizować ją dokładnie i powtórnie nadesłać nam, trzymając się jednak naszego systemu znakowania.

Partja Nr. 105.

Białe: **Patalas** (Köln) Czarne: **Röpstorff** (Kraków)
grana 16 sierpnia 1943 r. w Wiedniu w turnieju o mistrzostwo Wielkich Niemiec.

Gambit hetmana.

1. Sg1—f3 d7—d5	18. Gc4—e2 Gc8—f5
2. d2—d4 Sg8—f6	19. e3—e4 Gf5—g6
3. c2—c4 e7—e6	20. Sb5—c7 Wa8—b8
4. Sb1—c3 Gf8—e7	21. Sc7—d5 Sb4×c6
5. Gc1—g5 h7—h6	22. Sd5×f6+ g7×f6
6. Gg5×f6 Ge7×f6	23. Wd1—d5! Hc5—b6
7. e2—e3 0—0	24. Wd5—d6 Wf8—c8
8. Hd1—c2 Sb8—a6	25. Ge2—b5 Gf6—h5
9. a2—a3 c7—c5	26. 0—0 Hb6—c5
10. d4×c5 d5×c4	27. Wd6+c6 Wc8×c6
11. c5—c6 Hd8—a5!	28. Gb5×c6 Wb8×b2
12. Wa1—d1 b7—b5	29. Sc3—a2 Gh5—e2
13. Sf3—d4 b5—b4	30. Wf1—c1 Ge2—c4
14. Hc2—a4! Ha5—b6	31. Kg1—h1 Hc5×f2
15. a3×b4 Sa6×b4	32. Wc1—g1 Gc4—f1
16. Gf1×c4 e6—e5	33. h2—h3 Gf1—g2+
17. Sd4—b5 Hb6—c5	34. Kh1—h2 Hf2—f4++

Końcówka Nr. 106.

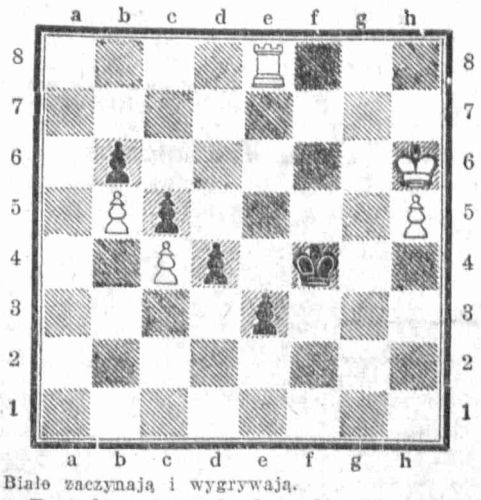

Białe zaczynają i wygrywają.

Rozwiązanie zadania z Nr. 37 (46).

Hb1—f5!

Międzynar. turniej szachowy w Madrycie.

(St.) Wiceprezydent hiszpańskiego związku szachowego Objeda-Cobos bawił przez tydzień w Berlinie, by z miarodajnymi czynnikami omówić wielkie imprezy szachowe, jakie odbędą się w Hiszpanji z ramienia europejskiego związku szachowego. W ciągu obrad postanowiono urządzić w dniach 4—22 paźdz. br. międzynarodowy turniej szachowy w Madrycie. Udział w turnieju zgłosili już: mistrz świata i Europy dr. Aljechin (Francja) i jego młody rywal Keres (Estonja). Z Protektoratu przyjedzie silny szachista Foltys, z Generalnego Gubernatorstwa — Bogoljubow, z Rzeszy — mistrze: Sümisch (Berlin), który po drodze w Paryżu rozegra kilka partyj błyskawicznych i Brinkmann (Kilonja). Prócz wymienionych szachistów weźmie udział w turnieju jeden przedstawiciel Portugalji i ośmiu Hiszpanów.

Kącik filatelistyczny.

Groza wojny na znaczkach Francji

Kraków, 18 września. **Najcharakterystyczniejszą nowością jest bezwątpienia dobroczynny znaczek francuski.**

Przedstawia on tragiczną scenę, jaka napewno zdarzała się niejednokrotnie w okolicach nawiedzanych nalotami. Matka unosi w swych ramionach maleńkie dziecko z pośród płonących gruzów, podczas gdy drugie dziecko leży zbroczone krwią u jej stóp. **Napisy, umieszczone u dołu znaczka:** Dunquerque—Lorient—St. Nazaire—Billancourt, oznaczają nazwy miast, w których pomimo neutralności obecnej Francji samoloty wyrządziły największe spustoszenia. **Żałobny czarno-szary kolor egzemplarza za 1,5 plus 3.5 franka potęguje nastrój, jakiego nie wyrażał dotychczas żaden okaz filatelistyczny.**

Z historycznego punktu widzenia znaczek ten zawiera również ważny szczegół: a mianowicie napis **„France“.** Dotychczas bowiem nigdy nie używano oficjalnie tak krótkiego znaczenia: po **„Republique Française“** nastąpiło w 1853 **„Empire Francais“,** potem znowu w 1870 **„Republique“,** pisane zazwyczaj w skrócie „RF“. Od czasu objęcia władzy przez marszałka Petaina w 1940 r. znaczki nosiły napis „Postes francaises“ — poczty francuskie“.

Krańcowym przeciwieństwem opisanej nowości jest niemiecki znaczek dobroczynny, symbolizujący szczęście rodzinne. Akcja „Pomocy Zimowej“ w Niemczech obchodzi bowiem teraz swój dziesięcioletni jubileusz i zapewne wiele miljonów popłynęło już z kieszeni amatorów filatelistów na rzecz osób potrzebujących. **Pierwsza, najcenniejsza dzisiaj serja z postaciami oper Wagnera ukazała się dokładnie przed 10 laty, w ślad za wydawanemi uprzednio seryj „Nothilfe“.** Odtąd co roku aż do 1940 włącznie, w ciągu jesieni oczekiwano na dalsze emisje. Po krótkiej przerwie 2 lat teraz pojawił się pojedynczy egzemplarz według sztychu Moseera, przedstawiające matkę w gronie czworga dzieci. Barwa znaczka czerwona, wartość nominalna 12 plus 38 fenigów. Nie należy przypuszczać, aby cena egzemplarza miała przekraczać wkrótce w handlu stawkę półtora złotego.

Dla zbieraczy Generalnego Gubernatorstwa najciekawszą będzie wiadomość, że ukazały się już **dalsze wartości serji, zapoczątkowanej w dniu trzecież rocznicy NSDAP.** Posiadają one wszystkie białe pole w środku z wytłocznym wyraźnie orłem niemieckim. W następnym „Kąciku“ zamieścimy reprodukcję wszystkich nieznanych dotychczas sztuk oraz ich dokładny opis.

Niemniej interesującą reprodukcję kapitalnej „odbitki“ (Abklatsch) ujrzą filateliści za tydzień. Wyszedł bowiem na jaw **„abklatsch“ znaczka obiegowego za 1.60** w tak silnem dwustronnem zabarwieniu, że robi on wprost nadzwyczajne wrażenie. Ze względu, że istnieje tylko 50 sztuk podobnej odmiany, cena dostępna jest tylko dla zamożnych amatorów. Gdyby PT. Czytelnicy „Gońca“ wiedzieli o istnieniu innych odbitek ostatnich emisyj, prosimy uprzejmie o powiadomienie nas.

Przy tej sposobności przypominamy, jaka **różnica zachodzi między odbitką maszynową a arkuszową.** Odbitka maszynowa, zwykle o wiele wyraźniejsza, powstaje wtedy, gdy pod czcionki maszyny drukującej nie włoży się papieru i druk zostanie odbity na podkładzie, na który następnie położy się czysty papier. Wówczas następny „bieg“ maszyny wydrukuje po „górnej“ stronie papieru normalny obraz znaczka, a od „dołu“ odbije się wilgotna farba w postaci t. zw. obrazu lustrzanego, czytanego od prawej do lewej strony.

Odbitka arkuszona powstaje tylko dzięki położeniu jednego arkusza na drugi arkusz, którego farba jeszcze nie wyschła. Odbicie „lustrzane“ jest wtenczas o wiele mniej wyraźne i bywa zawsze nieco przesunięte w stosunku do właściwego pola obrazu. Zależnie od intesywności przyciśnięcia papieru i wilgotności farby wywołującej odbitkę, wykazuje ona większe lub mniejsze podobieństwo do strony normalnej. —ja—

Chrońmy plony przed ogniem

Kraków, 18 września. Każdy rolnik nie powinien nigdy zapominać o ochronie swoich plonów przed ogniem. W tym celu przedewszystkiem należy przestrzegać wszelkich przepisów policyjnych. Unikamy więc możliwości zapalenia. Najważniejszą rzeczą jest tutaj chowanie zapałek, zapalniczek itp. przed dziećmi. Przedmioty takie dostają się do rąk dzieci, które bawiąc się niemi, powodują częstokroć nieobliczalne szkody. Dorośli sami powinni pamiętać, że w sąsiedztwie suchego zboża nie wolno palić ani papierosów, ani cygar, wzgl. fajki. Wszędzie, gdzie leży nagromadzone zboże, należy umieścić napisy, zakazujące palenia. Przepisów tych musi przestrzegać zarówno właściciel gospodarstwa, jak i cała jego rodzina oraz wszyscy robotnicy. Uważajmy również na iskry z kominów. Nietylko iskry, ale i sadze z kominów mogą spowodować pożar.

Dlatego też wszystkie kominy należy stale i bardzo dokładnie czyścić z sadzy. Stogi i sterty należy układać w rozmaitych miejscach i nie wszystkie na jednym placu. Dokoła stert i stogów powinien być zachowany bezwzględny porządek. Celem ochrony plonów wydano specjalne przepisy policyjne, ustalające konieczne odległości od różnych ośrodków niebezpiecznych. Tak np. między stertami zboża a budynkami muszą być zachowane następujące odległości: 25 m od budynków masywnych i krytych twardym dachem; 50 m od budynków krytych strzechą, od budynków drewnianych i szop; 25 m od dróg publicznych i przewodów wysokiego napięcia; 50 m od linji kolejowej i lasów; 100 m od placów ze zbożem i od stodół; 300 m od wszelkich zakładów przemysłowych i składów z materjałami łatwopalnemi oraz eksplodującemi.

Odległości między stertami a kominami: 8 m od motorów spalinowych, lokomobili itp. innych źródeł ognia; 5 m przy tych samych maszynach w razie braku miejsca; jeżeli sam komin został odsunięty — na 8 m; 4 m jako ochrona od miejsca postoju maszyny. Odległości między dachem a kominem maszyny: 1 m przy budynkach masywnych zamkniętych, twardo krytych; 4 m od tych samych budynków, jeśli drzwi są otwarte, a zboże znajduje się w środku; 8 m od budynków krytych słomą i drewnianych. Po złożeniu plonów w stodole czy też w stogach trzeba się w dalszym ciągu wystrzegać pożaru. Nad stodołami należy stale czuwać i przeglądać je skrupulatnie, jak również wszelkie szopy i miejsca, w których złożono suche zboże. Przy okazji należy usunąć wszelkie przedmioty, które ewentualnie pomogły wybuchowi pożaru.

Zaginął chłopczyk.

Kraków, 18 września. **Ostatnio zaginął Czesław Bogusz, lat 5, włosy ciemno-blond, oczy niebieskie, boso.** Ubrany był w granatowe spodenki i bluzkę w kratkę. Stroskani rodzice proszą o wiadomość pod adresem: Eugenjusz Bogusz, Kraków, ul. Kupa 1, m. 13.

WYNIKI CIĄGNIENIA LOTERJI LICZBOWEJ W KRAKOWIE są następujące: 54, 79, 84, 39, 11. Następne ciągnienie odbędzie się w Warszawie 22 bm.

W KAWIARNI „PANI“ dnia 19 bm. o godz. 12 w południe wystąpi p. Roman Zawistowski w nowym repertuarze.

KRONIKA

WRZESIEŃ
18
Sobota

Dziś: Józefa z Kup.
Jutro: Januarego

*

Dziś obowiązuje zaciemnienie od g. 20.45 do 5.00

CZYTELNIKOM

kupującym „Gońca Krakowskiego“ w Krakowie w pojedyńczej sprzedaży zwracamy uwagę, iż począwszy od 16 września b. r. uruchamiamy w budynku Wydawnictwa (wejście od ul. Wielopole 1) placówkę pojedyńczej sprzedaży naszego dziennika.

Do inowacji tej skłonił nas fakt pobierania ostatnio przez niektórych niesumiennych sprzedawców nadmiernych cen za gazetę. Sprzedaż rozpocznie się koło godziny 13.30. W celu szybkiego i sprawnego obsłużenia Czytelników, prosimy mieć przygotowane drobne pieniądze (25 groszy).

Mrówki plagą domu.

Kraków, 18 września. **Mrówka jest pożyteczna w lesie, lecz szkodliwa w domu.**

Tak zwana mrówka faraońska jest tak mała, że może się wcisnąć do najmniejszych nawet szpar i szczelin. Dobiera się ona do naszych artykułów żywnościowych, w związku z czem trzeba przestrzegać, aby środki te były dla niej niedostępne. Przy dużej pladze mrówek do przechowywania artykułów żywności używa się podstawek, których nogi stoją w naczyniach z wodą; do wody wlewa się nieco nafty. Zwalczanie mrówek jest bardzo trudne. **Znanym sposobem chwytania ich jest gąbka, namoczona wodą z cukrem, która się dobrze wyciska i kładzie w miejscu najbardziej przez mrówki uczęszczanem.** Można również użyć flaszki z niewielką ilością miodu lub syropu, wzgl. wody z cukrem. Flaszkę kładzie się poziomo w ten sposób, aby mrówki mogły łatwo dostać się do wnętrza. Na ostatnio wymieniony środek łapie się mnóstwo mrówek, które trzeba zabić, zalewając gorącą wodą.

Jeżeli w pobliżu domu znajdują się mrowiska, trzeba je zniszczyć gorącym roztworem kreoliny lub 1-proc. chryzantolem. O ile przy budynku rosną pnące krzewy owocowe, dzikie wino, bluszcz — wieszamy w nich kilka opisanych wyżej flaszek z przynętą. W zwalczaniu i niszczeniu nie powinniśmy jednak nigdy ustawać; tylko wtedy możemy oczekiwać wyraźnych rezultatów.

TRAGICZNE SKUTKI OPILSTWA. Piotr Wiciński, zamieszkały ul. Przemysłowej w Piotrkowie, wrócił do domu w stanie podchmielonym i naturalnie spotkał się z wymówkami ze strony żony. Wyprowadzony z równowagi W. wybiegł na podwórko, wyrwał sztachetę z płotu ogrodowego i pobił nią nielitościwie żonę. Ta broniąc się, wyskoczyła przez okno z I. piętra, doznając pęknięcia kręgosłupa. W beznadziejnym stanie odwieziono ją do szpitala.

MIGAWKI.

Jak jej dogodzić?

(ms) *Ona nie chce być dłużej jego żoną; on tyran. Ona nie może zdecydować się na rozwód. Któż inny bowiem zgodziłby się tak łatwo z jej kaprysami, jak nie on?*

Ona nie może cierpieć jego pieszczot, gdyż jest nerwową. Skoro jednak jest nerwową, bardzo ciężko obejść się jej bez jego pieszczot.

Ona nie chce mieć ostatniego słowa, kiedy on daje jej sposobność wygadania się dosyta. A jednak ona nie może zgodzić się na jego ostatnie słowo, kiedy on stara się ukryć poza tajemniczem milczeniem.

Ona nie chce widzieć go zazdrosnym; on nie powinien wątpić w jej miłość. Ona nie może pogodzić się z myślą, że on nie jest zazdrosnym, bo wówczas zaczyna mimo wszystko powątpiewać w to, czy ją naprawdę kocha.

Ona nie chce, aby on w towarzystwie był przyjemny, gdyż jest on na to już za stary. Ona nie może pogodzić się z tem, ażeby on przy ludziach postępował z nią chłodno — wszak ona taka młoda jeszcze.

Ona nie chce jeść z nim śniadania, gdy on wcześniej wychodzi z domu. Ona nie może zjadać śniadania sama bez niego, bo wówczas leży w łóżku aż do południa.

Ona nie chce wieczorami siedzieć, wówczas bowiem zaczyna być senną. Ona nie może iść spać wcześniej bez niego, bo wówczas ciężko jej zasnąć.

Ona nie może spać razem z nim, bo nie czuje się swobodną. Ona nie chce spać bez niego, bo boi się.

Ona nie chce siedzieć w kawiarni naprzeciw niego, bo wówczas dym z jego papierosa drażni ją. Ona nie może siedzieć obok niego, bo wówczas on strąca popiół na jej suknię. Ona nie może siedzieć bez niego, bo wówczas ktoś siada naprzeciw niej z fajką.

Ona nie może czekać na niego na ulicy na słońcu, bo natychmiast twarz jej pokrywa się piegami. Ona nie może czekać na niego w cieniu, bo chłód powoduje jej drżenie. Ona woli, aby on czekał na nią, zwłaszcza w czasie deszczu.

Ona nie lubi chodzić z nim do barów, bo wówczas żaden mężczyzna nie podchodzi do niej. Ona nie lubi chodzić bez niego, bo wówczas każdy podchodzi do niej.

Ona nie lubi jeździć koleją razem z nim, on wybiera bowiem najgorsze miejsca. Ona nie lubi jeździć sama, bo wówczas musi stać cały czas.

Ona nie chce jeździć autem razem z nim, bo on nie pozwala jej siadać przy kierownicy. Ona nie może jeździć sama, bo szofer, który odstąpił jej kierownicę, dotychczas jeszcze leży w szpitalu.

Ona nie może wybaczyć mu i gniewa się nań za to, że wyśmiewał się z jej krótkiej sukni. Ona nie może gniewać się na niego dłużej, gdyż chciałaby kupić sobie jeszcze jedną suknię cośkolwiek krótszą.

Ona nie chce żyć bez niego — ona nie może umrzeć bez niego.

Ona nie chce spoczywać w grobie obok niego, bo to naruszałoby jej wieczysty spokój. Ona nie może spoczywać gdzieindziej, bo chciałaby, żeby jej imię było wyrzeźbione obok jego imienia na tym samym nagrobku.

Dobry i ogólnie znany środek
konserwowania jajek

Garantol

można obecnie i w Generaln. Gubernatorstwie otrzymać.

GARANTOL-Gesellschaft
Grübe & Co
Zweigwerk Lublin, Piaskimühle 7, tel. 2659

Psychografolog misirz Mamott

o wybitnym darze jasnowidzenia wizyjnego, przepowiada każdemu jego tajemnicę wydarzeń życiowych z charakteru pisma i dat urodzenia, na podstawie których ustala horoskopy przyszłości. Daje rady we wszelkich kwestjach życiowych. Odpowiedzi listownie za zaliczeniem poczt. Podać datę urodzenia i pytania. Adres: Mamott, Kraków, skrytka pocztowa 474.

MEBLE
KRAKÓW, Starowiślna 35
poleca wytwórnia Mebli
JULIAN PYKA

Kto przejmie prace
malarskie – szklarskie stolarskie
Ostbahn-Hochbauinspektion 1, Krakau, Bahnhofstr. 12, parter.

„URODA"
SALON FRYZJERSKI dla PAŃ
został uruchomiony
Kraków, pl. DOMINIKAŃSKI 2.

Kwieciarnia Sienna 4
ZOFIA SANTARIUS
poleca
wiązanki, kosze i wieńce w dużym wyborze.

Kupcom
sklepom, spółdzielniom, hurtowniom **galanterję**, grzebienie, wsuwki itp. poleca **najtaniej**
DOM HANDLOWY
Kraków, Augustjańska 5.

Rosharu materacowego
tylko nowego, 30 kg — **kupię**
Zgłoszenia pod „W 542" Biuro Ogłoszeń Krajna, Kraków, Adolf Hitler-Platz 46 9757k

OBRAZY
najwybitniejszych malarzy polskich sprzeda
„KOMIS", Kraków
Plac Dominikański 4.

Psy rasowe
młode dobermany foksterriery, dogi, wyżły angielskie oraz inne sprzedaje Hodowla, Kraków, Wadowicka 39

Futra
błamy — lisy — kołnierze garderobę damską, męską
poleca
»KOMIS«
Kraków, ul. Grodzka 32.

Najchętniej do majątku
oddam
rasowego Gryfa – Angielskiego
do polowania na kaczki. Wiad.: Łobzowska 26/5, 16—17.

25 - 30 tysięcy
ulokuję w solidnem intratnem przedsiębiorstwie. Zgłoszenia: **Biuro Majewski — Kraków,** WW. Świętych 8, pod „Współpraca". 1951

Poszukuje się
mężczyzny albo kobiety
do tuczenia świń.
Wolne mieszkanie i utrzymanie. Ostbahn-Kantine Krakau, Hbf. Lubicz 10c.

Tanio sprzedajemy
wszelką garderobę: futra, lisy srebrne, niebieskie, pościel, bieliznę, kilimy, dywany, narzuty, walizki, teczki, obrazy, maszyny **„Singera"**, maszyny pisarskie, patefony walizkowe, elektryczne, płyty, elektroluxy, porcelanę, kryształy, fotoaparaty, przedmioty domowego użytku — duży wybór okolicznościowych upominków.
»Centrokomis«
KRAKÓW, ulica Grodzka 9.

OBWIESZCZENIE

Połączenie telefoniczne z Kreishauptmannschaft Krakau-Land w Krakau można uzyskać od poniedziałku dnia 20. września 1943 tylko przez numer zbiorowy 151-20.

Krakau, dnia 14 września 1943.

Der Kreishauptmann Krakau-Land
W zastępstwie Dr. Buchmüller.

Państwowa Szkoła Techniczna
Górniczo-Hutniczo-Miernicza z polskim językiem nauczania w Krakau.

Czas trwania nauki: 2 lata.
Dodatkowe egzaminy wstępne: 20 i 21 września 1943.
Bliższych wyjaśnień udziela Kierownictwo Szkoły w Krakau, ul. Krzemionki 11. Telefon 133-85.

Kupno

Kupuje, ocenia znaczki pocztowe „Filatelia", Kraków, Długa 14.
Kupuję stare srebro. — Kraków, Krakowska 1. St. Chwiłkowski.
Łóżeczko dziecięce, żelazne, kupię, Kraków, Szlak 57/3. 947
Maszynę do szycia pierścieniową lub główkę kupię zaraz. Kraków, Zwierzyniecka 9, m. 1. 9838k
Kupię tenor saksofon i fortepian mały, nowy, najchętniej Sommerfelda. Oferty: Koniec Krak., Kraków, „Nr. 816".
Kupię parnik z gnieciuchem do parowania ziemniaków 100 do 150-litrowy. Płaszów dwór. Kraków 15
Kilimy, dywany kupuje, sprzedaje Kraków, Długa 23, sklep. 1693
Poszukuję pilnie dla klienta futra męskiego sportowego, jasny wierzch. Zgłosz.: Konces. Chrześcijański Sklep Komisowy, Kraków, św. Tomasza 26. 1713
Potrzebuję natychmiast: serwisu na 6 i 12 osób, kompletu szkła, kilimu. Koncesjonowany Chrześcijański Sklep Komisowy, Kraków, św. Tomasza 26. 1714
Porcelanę, szkło, kryształy, kilimy, dywany, pianina, fortepiany przyjmuje do sprzedaży Koncesjonowany Chrześcijański Sklep Komisowy Kraków, św. Tomasza 26.
Firanki, portjery, zastawy, kilimy poszukuje pilnie Koncesjonowany Chrześcijański Sklep Komisowy Kraków, św. Tomasza 26.
Poszukujemy dla klientów wszelkich przedmiotów domowego użytku. Dom Komisowy, Plac Szczepański 2. Kraków. 1800
Kupujemy kilimy, dywany perskie, żywieckie. Płacimy gotówką. Sklep dywanów, Kraków. Poselska 18.
Kraków, **Krakowska 5,** kupno — sprzedaż. Za garderobę, bieliznę, kilimy, dywany, kryształy, płacimy solidne ceny. 9230
Sypialnie, jadalnie, pokoje kombinowane, różne meble używane kupuje gotówkowo Hala Meblowa, Kraków. Grodzka 59. 9235
Oposowy kołnierz do płaszcza z klapami, mało używany lub skórkę kupię. Oferty: Goniec Krak., Kraków „Nr. 163".
Kupię maszynę do szycia. Zgłoszenia: Kraków, ul. Długa 41, m. 9 (w podworcu). 194
Kupujemy ubrania, płaszcze, futra, lisy, błamy, dywany, kilimy, kryształy, porcelanę, aparaty fotograficzne, obrazy, patefony, płyty i inne przedmioty. Komis, Kraków. Plac Dominikański 4. 414
Samochód osobowy limuzynę z przyczepką, mało używany w najlepszym stanie kupię. Zgłoszenia: Goniec Krak., Kraków, „Nr. 487".
Portjery, materjały na obicie mebli kupi Hala Meblowa, Kraków, Grodzka 59. 496
Srebro, stare, połamane, oraz fasonowe, kupuje firma Gajewski, Kraków, ul. Starowiślna 26, sklep zegarmistrzowski. 511
Dywany, kilimy, obrazy, antyki, meble, porcelana. Kupno — sprzedaż ocena: Salon Obrazów i dzieł sztuki „Antyk", Kraków, Stradom 18, telefon 140-83. 8109k
Obrazy, antyki, dywany — kupno, sprzedaż — ocena: „Phryne" Kraków. Sławkowska 6. 8718k
Kilimy, dywany perskie, futra, kryształy kupuje Sklep, Starowiślna 80. Kraków, tel. 223-67. 8903k
Ubrania, marynarki, spodnie, płaszcze kupuje: Kraków, Starowiślna 80, sklep. 8906k
Kupuję aparaty fotograf., patefony, płyty dobrej marki, w dobrym stanie. Kraków, Starowiślna 80. Telefon 223-67. 5312
Kupuję używaną garderobę:. Kraków, Bracka 10/7, oficyna. 695
Poszukujemy wszelkiej garderoby, futer, lisów srebrnych, niebieskich błamów, dywanów, kilimów, chodników, maszyn „Singera", maszyn pisarskich, patefonów, płyt, srebra, platerów porcelany kryształów, fotoaparatów, waliz, teczek, bielizny, pościeli: „Centrokomis", Kraków, Grodzka 9. 713
Filatelistom uzupełnia — kupuje wszelkie znaczki „Mundus", Kraków, Adolf Hitler-Platz Nr. 37.
Ubrania oraz oddzielne spodnie i marynarki, suknie, płaszcze męskie i damskie oraz kostjumy kupuje za gotówkę: Skup i Sprzedaż Używanej Odzieży, Kraków, Plac Dominikański 1, tel. 11428. 705
Wysokie zaliczki wypłacamy na przyniesione do sprzedaży: futra, lisy, kołnierze, błamy, ubrania, bieliznę pościelową, firanki, — Komis, Adolf Hitler-Platz 12 — w podworcu — Kraków. 704
Kupimy kilka ładnych kryształów, patefony, płyty nowe, używane, fotoaparaty, maszyny, do pisania. Płacimy wysokie ceny. — Komis, Adolf Hitler-Platz 12, Kraków.
Znaczki poczt. kupuje „Filatelia". Kraków, Adolf-Hitler-Platz 9. — Pasaż. 7374
Płacimy gotówką najwyższe ceny za: płaszcze zimowe, jesienne, męskie, damskie, swetry, pelerynv damskie, Komis, Adolf Hitler-Platz 12 — w podworcu, Kraków.
Kupię obrazy, sypialnie i różne meble pojedyncze, używane, szafy łóżka, siatki, materace, Kraków, Krakowska 35, sklep mebli.
Perski dywan mały, duży kupię. Kraków, św. Marka 19, narożnik Florjańskiej. Sklep tapicerski.
Koncesjonowany sklep używanej garderoby i bielizny kupuje i sprzedaje za gotówkę: Kraków. Pierackiego 4. 8407
Klubowy garnitur skórzany, porządny, kupię. Kraków, św. Marka 19, narożnik Florjańskiej. — Sklep tapicerski. 8791
Zwierzęta dzikie: sarny, lisy, wilki, tchórze, wydry itp. kupuje Hodowla drobnych zwierząt, Kraków, skrytka pocztowa 275. 5012k
Kryształy kupuje stale firma „Antyki", Kraków, Stradomska 18.
Gołębie rasowe ptaki śpiewające, króliki i drób rasowy kupuje i sprzedaje Hodowla drobnych zwierząt, Kraków, skrytka poczt. 275.
Florjańska 31, Komis. Potrzebujemy do szybkiej sprzedaży ubrań męskich, sukien wełnianych damskich, płaszczy zimowych damskich i męskich w dobrym stanie.
Łódź sportową jedynkę „Skif" kupię. Zgłoszenia: Goniec Krakowski, Kraków „Nr. 952".
Fortepian lub pianino w dobrym stanie kupię. Kraków, Karmelicka 17/9. 954
Komis — Florjańska 31. Poszukujemy do szybkiej sprzedaży futer męskich, damskich, lisów, płaszczy zimowych, jesionek męskich i damskich. 9775k

Sprzedaż

Maszynę do szycia piękną tanio sprzedam. Kraków, Bożego Ciała 31, m. 7. 1785
Łóżeczko dziecięce z niklem sprzedam. Kraków, Lelewela 14/2.
Wózek-autko, pierwszorzędny, — sprzedam. Kraków, Lelewela 14/2.
Sprzedam białe piękne króliki angory do rozpłodu. Wiad.: Kraków, Bronowice Małe, Zarzecze 66. Oglądać: niedziela cały dzień.
Sprzedam: szafy trójdzielne, łóżka, toaletki kolor jasny, patefon nowy, walizkowy. Wiadomość: Kraków, Mostowa 6, stolarnia, ostatni przystanek tramwaju nr. 1.
Singera maszynę do szycia ostatni model, piękny mebel szafkowy oraz krytą kastę zaraz sprzedam tanio. Kraków, ul. Zamojskiego 23, m. 14. 1918
Ubranie męskie, szare, pierwszorzędne, rozmiar wielki, palto męskie, płaszcz damski buciki damskie Nr. 39 sprzedam. Kraków, Kapucyńska 5, m. 6 1943
Błam pod futro, grzbiety piżmakowe, sprzedam. Kraków, Podgórze, Nadwiślańska 8. 1965
Patefon elektryczny „Electrit" z wzmacniaczem, samoczynnie zmieniający płyty — okazyjnie do sprzedania. Wiadomość: Kraków, Starowiślna 93a m. 4 (od g. 17).
Kostjum, futerko (baranki białe) i łóżeczko dziecinne sprzedam. — Kraków, Friedleina 8, Palik, po godzinie 17. 1976
Półbuciki czarne (37) na niskim obcasie sprzedam: Kraków, Zielona 20, m. 5. 9993k
Kożuch-baranica do sprzedania. Kraków, Potockiego 4, m. 5.
Powieści bibljoteki dzieł wyborowych sprzedam. Zgł.: Goniec Kr., Kraków „Nr. 1361".
Opis ziemi sprzedam, wspaniałe dzieło w 4 tomach moc ilustracji. Zgłosz.: Goniec Krak., Kraków „Nr. 1362".
Pies młody 4-miesieczny, dobry stróż do sprzedania Zaborska Marja, Kraków, Kazimierza W. 67.
Futro z łapek karakułowych, zarękawek i czapka sprzeda: Kraków, Wrzesińska 9/1. 1519
Skrzypce stare o ładnym tonie sprzedam tanio Kraków, Długa 32, m 8. 1542
Underwood'a maszynę pisarską biurową b. dobry stan sprzedam. Kraków, Długa 32, m. 8. 1544
Aparat do powiększeń — format 24×36 do sprzedania. Wiadomość: Kraków, Szujskiego 7/1, od godziny 17. 1549
Ubranie popielate kratka zielona pierwszorzędne do sprzedania. — Kraków, ul. św. Anny 7, I p.
Tapczan, piecyk pokojowy (syst. ameryk.), stolik, fotele, zegarek męski, lampa elektr. biurowa, szokker tanio sprzedam. Kraków, Starowiślna 29, m. 38. 1613
Lampa kwarcowa „Hanau" 220 v. do sprzedania. Zgłoszenia: Goniec Krak., Kraków „Nr. 1635".
Wagę 5 kg używaną sprzedam. Kraków, pl. Słowiański 2/13, od 16—21. 1639
Piecyk szamotowy z rurami sprzedam. Wiadomość: Kraków, Tomasza 10, Czytelnia. 1641
Ubranie narciarskie damskie w dobrym stanie, patefon z płytami i maszynę „Singera" damską sprzedam Kraków, Koletek 6/2.
Wózek dziecięcy biały, głęboki „Diamant" w dobrym stanie sprzedam. Kraków, św. Jana 16/6.
Pianino Stingla sprzedam. Kraków, Sławkowska 21, m. 6.
Fortepian Franz Wirth, krótki, krzyżowy sprzedam. Kraków, ul. Długa 37/6. 1683
Fortepian Bösendorfer koncertowy, króciutki, czarny, pełnopancerny, krzyżowy, stan pierwszorzędny okazyjnie sprzedam. Kraków, Siemiradzkiego 17, m. 1, godzina 13 do 17. 1686
Flakony, wazy, zastawy kryształowe poleca Koncesjonowany Chrześcijański Sklep Komisowy Kraków, św. Tomasza 26. 1716
Pianino marki Arnold Fibiger „salonowe" 7¼ oktawy, z podwójną repetycją, krzyżowe, opancerzone, fabrykat z r. 1938, okazyjnie sprzeda Koncesjonowany Chrześcijański Sklep Komisowy, Kraków, św. Tomasza 26. 1717
Piękny dywan perski Tebris i Buchara, oraz żywiecki okazyjnie sprzeda Koncesjonowany Chrześcijański Sklep Komisowy, Kraków, św. Tomasza 26. 1718
Kostjum damski, 2 lisy srebrne i niebieski, — okazyjnie sprzeda Koncesjonowany Chrześcijański Sklep Komisowy, Kraków, św. Tomasza 26. 1719
Sypialnię nowoczesną jasną pełny komplet sprzeda Koncesjonowany Chrześcijański Sklep Komisowy, Kraków, św. Tomasza 26.
Jałówka ośmiomiesięczna rasy czerwonej-polskiej po buhaju i krowie rasowej, związkowej 1-ej klasy z rodowodem — zaraz do sprzedania. Oferty: Goniec Krak. Kraków, „Nr. 1792".
Wózek dziecięcy do sprzedania. Kraków, Sobieskiego 16b/2.
Moliera i Słowackiego sprzedam. Zgł.: Goniec Krak., Kraków, „Nr. 1813".
Koń na biegunach do sprzedania. Oglądać od 8—11 przedpoł. Krakau, Glatzerstr. 30/8. 1756
Wózek luksusowy na łożyskach kulkowych sprzedam: Kraków, Mostowa 1/3. 1789
Młocarnia, lokomobila, kosiarka, tokarka 1 m sprzedam. Kraków, ul. Bolesława Chrobrego 18, m. 2.
Polecamy: garderobę, kilimy, patefony, maszyny pisarskie, obrazy, nakrycia stołowe i inne przedmioty. Kraków, Komis, plac Szczepański 2. 1799
Patefon elektr. ze wzmacniaczem m-ki „Paillard" korzystnie sprzeda Koncesjonowany Chrześcijański Sklep Komisowy, Kraków, św. Tomasza 26. 1720
Wózek-Autko, sportowy z budką, luksusowy na łożyskach kulkowych sprzedam. Kraków, Krzywa 13/11, II p., ganek. 1810
Wózek głęboki sportowy „Konkon" sprzedam. Kraków, Kościuszki 56/3, wejście przez 54. 1811
Pianino czarne pełnopancerne, marki Petrof, w pierwszorzędnym stanie, z taboretem na śrubie — sprzedam. Kraków, Zielona 20/3.
Lisa srebrnego piękny okaz okazyjnie sprzedam. Kraków, Zielona 10, m. 1. 1825
„Singera" maszynę szafkową, piękną, mało używaną sprzedam okazyjnie. Kraków, Estery 3/5.
Kostjum jesienny zielony, przybrany futerkiem bobrowym w dobrym stanie spód tchórze sprzeda okazyjnie. Kraków, Zamenhoffa 7/1a. 1842
Malczewskiego, Stanisławskiego obraz sprzedam: Kraków, Miodowa 7/3, godz. 14—18, niedziela: 11—14. 1843
Futro damskie kryte modne, kostjum brązowy sprzedam: Kraków, Miodowa 7/3, godz. 14—18, niedziela: 11—14. 1844
Harmonię 120 basów 3 registry z wygiętą klawiaturą oraz drugą 120 basów czterochórowe sprzedam okazyjnie bardzo piękne modele. Kraków, Kochanowskiego 19, m. 1. 1848
Rower sprzedam okazyjnie. Kraków, Jul. Lea 41/2, przedpoł.
Sprzedam jałówkę roczną kolczykowaną najchętniej w obrębie krakowskim. Wiadomość: Kraków, Mazowiecka 109. 1882
Siatki żelazne do łóżek oraz łóżka sprzeda: Kraków, Zwierzyniecka 6/2. 1893
Maszynę do pisania biurową marki „Mercedes" sprzedam. — Kraków, Krzywa 13/11, II p. ganek. 1911
Bazar, Warszawa, Przechodnia. Poleca wsuwki, zapinki, szpilki, szpilki fryzjerskie „Jola", pastę do podłóg mahoń, orzech jasny, orzech ciemny, białą od 10 kg (kg 11,20 zł.), czarną do obuwia w cenie 18 zł. kg. Bibułka „Chłon" 185 zł. karton i dewocjonalja. — Przedstawiciele i agenci poszukiwani. 9969k
Krawiecką maszynę także do skóry sprzedam Kraków, Krowoderska 39, m. 10. 8839
Akordeon special model „Dallapo", Patefon prawie nowy i płyty do sprzedania Kraków, Bolesława Chrobrego 3. 8851
Platon na oponach 3½ tony, wózek wasągowy na resorach, osie oliwne z siedzeniami sprzedam. Wiadomość: Kraków, Retoryka 19. 8866
Fotel-łóżko, łóżko polowe, tapczan. Kraków, Marka19 narożnik Floriańskiej, Dembiński. Pracownia tapicerska. 8890
Osie z kołami na opony i hamulcem sprzeda Krzyżanowski, Stalowa Wola 1. 8931
Futro męskie na niższego pana i futro damskie na obie strony do sprzedania. Kraków, Świętokrzyska 6/10. 8938
Poduszki z pierza, używane sprzedam. Kraków, Marka 19, narożnik Floriańskiej. Sklep tapicerski. 9006
Tempera i farby olejne artystyczne w komplecie lub pojedyncze sztuki oraz pędzle sprzedam. Zgłoszenia: „Goniec Krakowski", Kraków „Nr. 9135".
Tapczan, łóżeczko dziecięce, materace. Kraków, Marka 19, narożnik Florjańskiej. Sklep tapicerski. 9152
Wózek dziecinny głęboki używany sprzedam. Kraków, Litewska 17, środkowy dzwonek. 9157
Sypialnia nowoczesna, pierwszorzędna, kompletna, okazyjnie do sprzedania. Kraków-Podgórze, ul. Brodzińskiego 1/1. 9187
Śniegowce damskie wysokie Nr. 39 okazyjnie sprzeda. Kraków, Florjańska 32/22, oficyna. 9192
Buty z cholewami, fason ang. Nr. 42 okazyjnie sprzeda Kraków, Floriańska Nr. 32, m. 22, oficyna.
Fotograficzny aparat „Certo Dollina" 1:2,9 z futerałem sprzedam. Kraków. Zyblikiewicza 15/15.
Harmonia 32 basy do sprzedania nowa. Wiadomość: Kraków, Miodowa 29, m. 4. 9242
Nasiadówka mało używana w b. dobrym stanie okazyjnie do sprzedania. Wiadomość między godz. 10—16. Kraków, Rakowicka 8, m. 10. 9254
Dentystyczne urządzenie techniczne sprzedam. Goniec Krakowski, Kraków „Nr. 9351".
Łóżko polowe, tapczan dwuosobowy, otomana. Kraków, Marka 19, narożnik Florjańskiej. Dembiński, pracownia tapicerska. 9358
Porcelanę Ćmielowską na 6 osób sprzedam. Kraków, Tarłowska 10, m. 3, godz. 10—12. 9361
Młyńskie maszyny — kamienie, turbiny wodne, wykład do jagielników, kamieni, perlaków, siatki młyńskie, spinacze pas., gurt., elewator, śruby, klamry workowe oraz wszelkie artykuły młyńskie poleca Eugenjusz Pałaszewski — Warszawa, Poznańska 38/3. 3452k
Ginekologiczne krzesło, szafkę lek. stolik, sprzedam. Firma Pogorzelski, Kraków, św Łazarza 9, tel. 177-01. 7793k
Zamki błyskawiczne, grzebienie, szczotki, sznurowadła, korki do butelek, pasta do obuwia, sprzedaż fabryczna D/H. Kurowski. Warszawa, Plac Napoleona 9.
Pudełka impregnowane do tłuszczów. Ceny fabryczne J. Zaniewicki, Warszawa, Wspólna 14. Prowincja za zaliczeniem. 9122K
Lepy pierwszorzędnej jakości, najtaniej. Jan Zaniewicki. Warszawa, Wspólna 14. Prowincja za zaliczeniem. 9250g
Płyty, piękne melodje taneczne, operetkowe, lekkie, wysprzedaję, Kraków-Dębniki, Zagrody 8/6.
Wytwórnia torb papierowych, — sprzedaż papieru i szpagatu J. Pogorzelska, Warszawa, Przechodnia 1, m. 4, tel. 304-09, w podworcu, prawa oficyna, II piętro Prowincja za zaliczeniem. 9737k
Materace, tapczan dwuosobowy, łóżka. Kraków, św. Marka 19, narożnik Flarjańskiej. Sklep tapicerski. 7491
Okazyjnie do sprzedania: Jesionka męska, czarna narzutka damska, płaszcz damski, niebieski, kostjum granatowy (bielski), pelerynę, filc brązowy, patefon, oraz patefon elektryczny. Kraków, Alea Słowackiego 97/2.
Sprzedam perlak w bardzo dobrym stanie. Zgłoszenia: poczta Kazimierza Wielka. Skrytka pocztowa 5. 8592
Lisa srebrnego, niebieskiego, pelerynkę, suknię czarną, wełnianą, sprzedam. Kraków, Dietla 99/10, od godz. 17—20. 8598
Sprzedam dwa miejsca w dobrym grobowcu na nowym cmentarzu w Podgórzu-Krakowie. Biuro porad prawnych Kraków, ulica Garncarska 5. 8606
Leica III do sprzedania. Wiadomość: Kraków-Podgórze, Kalwaryjska 5. Zakł. Fot. 8656
Wózek głęboki, autko, sprzedam. Kraków, Miodowa 37/9. 8657
Serwis stołowy z porcelany karlsbadskiej na 12 osób, sprzedam. Kraków, ul. Popiela 1/6, między 3—5 po poł. 8736
Futro czarne, spód piżmaki, kołnierz wydra. Okazyjnie sprzeda Dom Komisowy Skawina. 8747
Praworamienna, cholewkarska, galanteryjno-rymarska maszyna, do sprzedania. Kraków, Plac Matejki 3/7, oglądać 12—13, 19—20.
Fortepian do nauki tanio sprzedam. Oglądać codziennie od godz. 17—19. Kraków, Koletek 7, m. 12.
Sprzedam ubranie męskie zimowe pierwszorzędne. Zgłosz.: Kraków, Bandurskiego 5/2. 8769
Łóżka, tapczan, otomana. Kraków, Marka 19, narożnik Florjańskiej. Sklep tapicerski. 8789
Biurko angielskie sprzedam. Zgłoszenia: Kraków, Szlak 23, m. 5.
Ubranie ciemne na wysokiego pana, buty męskie letnie skórkowe nr. 43, kołderkę puchową sprzedam. Kraków, Krowoderska 39, m. 10. 8838
Uwaga! Kupcy z prowincji! Wysyłamy za zaliczeniem zeszyty, przybory szkolne, artykuły biurowe, tapety, ceraty, makaty, pocztówki, baterje latarki, pudełka impregnowane, oprawki celofanowe do kart rozpoznawczych, F-ma „Dan", Warszawa, Elektoralna 14.
Artykuły domowego użytku, przybory biurowe i szkolne poleca firma Wrona Włodzimierz, Kraków, Limanowskiego 10. Na zamówienie wysyłamy towar na prowincję.
Wyroby chałupnicze jak postronki, sznury do bielizny, baty, biczyska kręcone i zwykłe, sita wiosienne, przetaki, rzeszota, wszelkiego rodzaju wyroby drzewne jak łyżki, wałki do ciasta itp. dostarcza P. T. Kupcom i Spółdzielniom M. Pucia, Hurtownia Wyrobów Przemysłu Chałupniczego, Przeworsk, Rynek 72. 9772k
Regał sklepowy kryty, pakowny, duży, tanio sprzedam. Wiadomość: Kraków, Jasna 10, m. 9, I p.
Teczki szkolne z imitacji skóry (dermatoid), okazyjnie sprzeda Zakład tapicerski, Kraków, Przemyska 1. 7914
Płyty najnowszy repertuar taneczno-rozrywkowy, wysprzedaję, Kraków-Dębniki, Zagrody 8/6. 7969
Obrazy znanych malarzy polskich sprzeda Komis, Kraków, Plac Dominikański 4. 8587
Młyńskie maszyny, motory gazowe, wszelkie przybory itp. Plany, budowa, remonty: Zakład budowy młynów. Kraków, Mazowiecka 35, telefon 102-44. 8951
Obrazy, dywany, kilimy, antyki, meble, porcelana. Sprzedaż — kupno, ocena: Salon Obrazów i dzieł sztuki „Antyk", Kraków, Stradom 18, tel. 140-83. 8108k
Sypialnie, szafy kombinowane, różne meble do sprzedania, Kraków, Starowiślna 44, Bruzda.
Tapczan nowoczesny, jedno- i dwu-osobowy, sprzedam. Kraków, Meiselsa 8/4. 8854k
Maszyna krawiecka do szycia marki Stöewer w dobrym stanie okazyjnie do sprzedania. Kraków, Berka Joselewicza 20, m. 4.
Futra męskie ciemne, jasne, płaszcz skórzany czarny, spód baranki na szczupłego, lis srebrny, krawat sobolowy sprzedam tanio. Kraków, ul. Florjańska 45, II p., m. 6. 9420
Ubranie męskie wełniane na wysokiego sprzedam. Kraków, Wygoda 11/3. 9458
Torebkę damską skórkową sprzedam. Kraków, Wygoda 11/3.
Materace włosienne, używane, porządne sprzedam. Kraków, Marka 19, narożnik Florjańskiej. Pracownia tapicerska. 9463
Odkurzacz elektryczny w dobrym stanie do sprzedania. Księgarnia S. A. Krzyżanowski, Kraków, Wolnica 3. 9539
Fortepian tanio sprzedam. Kraków. Sebastiana 34/22. 9544
Materace, łóżka, fotel-łóżko. Kraków, św. Marka 19, narożnik Florjańskiej. Sklep tapicerski. 9588
Jesionka męska granatowa do sprzedania. Kraków, ul. Jabłonowskich 18, m. 7. 9642
Maszyna szewska cylindrowa Singera okazyjnie do sprzedania. — Wiadomość: Kraków, św. Krzyża Nr. 5 „Postęp". 9643
Płyty pierwszorzędny repertuar taneczno-rozrywkowy, wysprzedaję Kraków-Dębniki, Zagrody 8/6.
Sprzedam dywan duży smyrneński, obrazy Wojciecha Kossaka, Wodzinowskiego, Michałowskiego, Kamockiego, Terleckiego, Pieńkowskiego. Kraków, św. Marka 7/9 m. 4. 9658
Drzwi i okna z futrynami jedno- i dwu-skrzydłowe do sprzedania. Kraków, Strzelecka 9 w podworcu.
Radnaby do wozów ciężarowych okazyjnie sprzedam. Zgł.: Goniec Krak., Kraków „Nr. 9850".
Maszyna okrągła do pończoch „Rekord" okazyjnie do sprzedania. Kraków, Lelewela 14, m. 1.
Sprzedam: szafy, łóżka, serwantkę, obrazy, lustra, materace. Kraków, Krakowska 35, sklep mebli.
Patefon elektryczny Philipsa okazyjnie do sprzedania. Kraków — Florjańska 47 m. 5, od g. 5—6 popołudniu. 9887
Maszynę Singera sprzedam. Kraków, Spokojna 16/7, boczna Urzędniczej. 950
Do sprzedania aparat uniwersalny z dużą busolą (astrolabia) Gerlach w bardzo dobrym stanie. Kraków, telef. 147-88, od 8—4-tej.
Różne przedmioty sprzedaje i przyjmuje w komis Dom Komisowy Kraków, Stradom 16. 206
Futro damskie piżmaki szerokie do sprzedania. Kraków, ul. Ks. Józefa 55, parter. 374
Igły i płyty taneczne sprzedam. Kraków, Wielopole 32 (Kolektura). 426
Buty z cholewami Nr. 42, pierwszorzędne, sprzedam. Kraków, ul. Szlak 57/3. 948
Wózek-autko, elegancki sprzedam. Kraków, Zwierzyniecka 14. Cukiernia. 949
Transportowiec rowerowy, nośność 200 kg. mocny, prawie nieużywany tanio sprzedam: „Medilabor" Kraków, Jagiellońska 6. 710
Walizy, teczki, torby, portfele, torby szkolne itp. hurt-detal „Export", Kraków, Miodowa 17.

✝

Jako w czwartą bolesną rocznicę śmierci, za spokój duszy naszego najukochańszego syna i brata ś. p.

JULJANA PISZCZKIEWICZA

nauczyciela, podchr. rez.

zostanie odprawiona Msza św. żałobna, w poniedziałek 20 września 1943 r. o godz. 8-mej rano w kaplicy na cmentarzu rakowickim w Krakowie, o czem zawiadamiają

Rodzice i rodzeństwo

✝

Jako w trzecią bolesną rocznicę śmierci śp.

Anny Marii
Waśniowskiej

odbędzie się

MSZA ŚW.

w kościele św. Szczepana dnia 21 września o godzinie 7.30, o czem zawiadamia

Rodzeństwo

PODZIĘKOWANIE

Wszystkim Tym, którzy okazali pomoc, współczucie i oddali ostatnią przysługę Kochanemu Mężowi i Ojcu

ś. p.

MAKSYMILJANOWI JARZĘBIŃSKIEMU

składa z głębi serca płynące „Bóg zapłać"

Rodzina

PODZIĘKOWANIE.

Wszystkim, którzy wzięli udział w pogrzebie mego ukochanego Męża i najlepszego Ojca ś. p.

Stanisława Jaśko

a w szczególności: P. T. Dyrekcji, Pracownikom, Członkom Straży Pożarnej Elektrowni Miejskiej, Kolegom oraz Znajomym Zmarłego za okazane nam współczucie i pomoc w tej tak bardzo ciężkiej i bolesnej dla nas chwili, składają tą drogą z głębi serca płynące „Bóg zapłać".

Żona i Synowie.

PODZIĘKOWANIE.

Wszystkim P. T., którzy wzięli udział w pogrzebie nieodżałowanej córki mej

ANNY KUROWSKIEJ

składamy serdeczne „Bóg zapłać"

W ciężkim smutku pozostali **Ojciec i Brat**

PODZIĘKOWANIE

Wszystkim, którzy oddali ostatnią przysługę ś. p.

Mieczysławowi
Śliwińskiemu

lub wyrazili współczucie z powodu jego tragicznej śmierci pod Słomnikami, składają serdeczne „Bóg zapłać"

Rodzice

PODZIĘKOWANIE

Wszystkim, którzy wzięli udział w pogrzebie mego syna

GLOŃCZYKA WŁADYSŁAWA

a w szczególności Przewielebnym Księżom Misjonarzom, Sodalicji Marjańskiej, Koleżankom i Kolegom, Krewnym i Znajomym Zmarłego za okazane nam współczucie w tej tak bardzo ciężkiej i bolesnej dla nas chwili, składają tą drogą z głębi serca płynące „Bóg zapłać"

Matka, żona i brat

HAK

WARSZAWA — ZIELNA 29
poleca hurtowo po cenach najniższych: wody kwiatowe, kolońskie, perfumy, kremy, szminki, pudry, róże, proszek, pastę i mydełka do zębów, środki do golenia, wazelinę, glicerynę, brylantynę, proszki do prania i czyszczenia, klej i oliwę do rowerów, ultramarynę (1, 5, 10 dkg. i 1 kg.).

PASTĘ do obuwia „BOBROLIN“
i inne oraz
BARWNIKI do TKANIN
Koloryt — Wilbra — Okolit — Barwinek — Farbol.
Prowincja za zaliczeniem.

KONCERT
K. TUREWICZA
w niedzielę 19. IX. o godz. 11
W KAWIARNI „ADRIA“
Sebastjana 36.

PRZEDSTAWICIELA
rejonowego, dobrze wprowadzonego na terenie miejscowym poszukuje F-ma „HAK“ — Hurtownia Artykułów Mydlarskich i Kosmetycznych, Warszawa, ul. Zielna 29. Potrzebne referencje kupców miejscowych. 9845k

Tow. Transportowe
„TRASA“
KRAKÓW
ADOLF-HITLER-PLATZ 9
Tel 174-02, 174-21.
Wagony zbiorowe: Warszawa, Częstochowa, Lwów, Radom, Lublin, Piotrków.

Książki wszelkie, albumy, encyklopedje, herbarze, kupuje, płaci najlepsze ceny
Antykwariat ADAM, Kraków, ul. Szpitalna 16, róg św. Tomasza.

STOEGER & CO G.m.b.H.
KRAKAU, BURGSTRASSE Nr. 36.
TEL. 116-68, 116-69.
EKSPEDYCJA-WYSYŁKI ZBIOROWE

Dobry zarobek
Dogodne warunki
Poszukuje agentów
Firma Portretowa
Włodzimierza Chramowa
KIELCE — Kolejowa 20

Panna do dziecka
2½ letniego chłopczyka, kwalifikowana, potrzebna od zaraz. Dobre wynagrodzenie i utrzymanie. Zgłoszenia pod „543“ do Biura Ogłoszeń Krajna, Kraków, Adolf Hitler-Platz 46.

„TELEFUNKEN“
Luksusowy patefon elektryczny wraz z kompletnem wyposażeniem do nagrywania płyt, wmontowany w nowoczesnej szafie. Mikrofon Philips. Wzmacniacz 18 Watt —
okazyjnie sprzedam.
Kraków, Starowiślna 66, m. 8.

OBRAZY
sprzedaż — kupno — ocena
H. GRZYBOWSKA
KRAKÓW, Zwierzyniecka 14.

„RYBAK“
JERZY GORZKOWSKI
WARSZAWA, Pierackiego 17
wysyła za zaliczeniem wszelki sprzęt wędkarski: wędzisko, żyłki, haczyki, kołowrotki, błystki, sieci.
Najlepsza jakość. Najniższe ceny

Hurtownia Kupców Polskich, Kraków, Krupnicza 11, tel. 222-88 — Towary spożywczo-kolonialne i gospodarcze, magazyn solno-zapałczany, ul. Warszawska 31a, tel. 222-89, magazyn ogólno-towarowy z bocznicą kolejową, ul. Prądnicka, tel. 222-95. Sprzedaż po cenach oryginalnych tylko Kupcom, Spółdzielniom, drogerjom, perfumerjom, aptekom. Dział I: Towary spożywcze, korzenie namiastki, herbaty i kawy namiastki, kostki buljonowe i przyprawy do zup, zupy różnych smaków, galaretki, budynie, kisiele babki, soki, przyprawy do wódek olejki do ciast i t. p. Dział II: Towary gospodarcze, mydła, namiastki, proszki do prania i szorowania, pasta do butów i przyprawy do podłóg, barwniki, ultramaryna, muchołapki, lampy karbidowe, szczotki i miotły wszelkiego rodzaju, trzepaczki. Dział III: Kosmetyka wszelkiego rodzaju, perfumy, wody, pudry, wazeliny itp. Cenniki wysyłamy na każde życzenie. 964

Dentystyczne woski, lekarstwa, gipsy sprzedaje skład artykułów dentystycznych Irena Pyrkowa, Kraków, Asnyka 3. 1010

Patefon elektryczny ze wzmacniaczem oraz zmieniacz w pięknej szafie sprzedam. Kraków, Wiślisko 4 m. 3 (koło Hali Targowej).

Futro perskie i lisa srebrnego sprzedam. Kraków, Dominikańska 1, m. 10. 1255

Kosmetyka, wody kwiatowe, kolońskie, perfumy, pudry, pasty do zębów, wazelina, gliceryna, kremy, szampony, szminki pudry dla dzieci, sole do nóg itd. poleca po cenach oryginalnych tylko kupcom, drogerjom, aptekom, spółdzielniom Hurtownia Kupców Polskich, Kraków, Krupnicza 11 — telefon 222-88. 979

Obrazy, sprzedaż, kupno i ocena: L. Wiadrowski, Kraków, Florjańska 7, w podworcu. 8905k

Tapczany poleca Pracownia Tapicerska Kraków, św. Sebastjana 33.

Maszynę „Singera“ damską, bębenkową, krytą sprzedam Kraków, Paulińska 3, m. 4. 9667k

Kraków, **Krakowska 5.** Sprzedajemy garderobę, bieliznę, kilimy, dywany, kryształy, patefony, zastawy stołowe itd. Ceny niskie.

Meble różne, sypialnie, jadalnie, pokoje kombinowane sprzedaje Hala Meblowa, Kraków, Grodzka 59

Patefon samoczynnie zmieniający płyty, w pięknej szafce, sprzedam. Kraków, Thomasgasse 21 — firma Radjofon. 9246

Przybory szewskie, oraz baty, sznurowadła rzemienne, biczyska, pastę poleca Stanisław Palczewski, Kraków, Długa 67 i Kamienna 1.

Lisa srebrnego, piękny okaz sprzedam. Kraków, Zwierzyniecka 11/10

Polecamy: ubrania, płaszcze, futra, lisy, biamy, dywany, kilimy, chodniki, kryształy, aparaty fotogr., obrazy, patefony, płyty, maszyny do pisania i różne inne rzeczy, Komis, Kraków, Plac Domonikański 4. 415

Polecamy: chodniki, dywany, nakrycia stołowe srebrne. Komis, Kraków, Plac Dominikański 4.

Srebrne, piaterowe, nakrycia stołowe porcelanę, kryształy, szkło, naczynia kuchenne, gospodarcze, maszyny „Singera“, maszyny pisarskie, patefony, płyty, igły, fotoaparaty, walizki, teczki, obrazy, antyki okazyjnie sprzedaje: „Centrokomis“, Kraków Grodzka 9.

Wielki wybór ubrań, płaszczy zimowych, jesiennych, damskich i męskich, sukienek letnich, kilimów, kryształów, fotoaparatów, płyt, bielizny męskiej, damskiej, pościelowej. Ceny niewysokie. — Komis — Kraków, Adolf-Hitler-Platz 12 w podworcu. 715

Welony, oraz wszelkie artykuły ślubne. Kraków, Starowiślna 37.

Tapczan, materace poduszkowe na 2 łóżka, małą kanapkę sprzedam. Zakład tapicerski, Kraków, Florjańska 32. 630

Patefon elektryczny z automatycznym zmieniaczem 14 płyt, luksusowy — sprzedam okazyjnie. Kraków, Adolf Hitler-Platz 39/4, między 13—15, 19—20. 495

Kostjum brązowy, piękny, Leszczków, okazyjnie sprzedam. Kraków tel. 114-14. 490

Do sprzedania gabinet wiedeński i maszyna do pisania „Underwood“. Wiadomość: Kraków, Kołłątaja 12/2 w godz. 10—12.

Sznurówki, grzebienie, wsuwki, różną galanterję sprzedaje: Dom Handlowy Kraków, Augustjańska Nr. 5. 1786

Damską kurtkę krymską w dobrym stanie okazyjnie sprzedam. Wiad.: Kraków, Czarnowiejska 43/7.

Futro czarny breitschwanz grubszy, modny, stan pierwszorzędny oraz futro męskie i kryte damskie do sprzedania. Kraków, Michałowskiego 2 m. 7 1680

Futro nutrie francuskie najmodniejsze oraz kręty najnowszy fason do sprzedania. Kraków, Michałowskiego 2 m. 7. 1679

„Underwooda“ maszynę pisarską biur. b. dobrym stanie sprzedam. Kraków, Długa 32/8. 1633

Dywan żywiecki pierwszorzędny, perski wzór 3×4 do sprzedania. Kraków, Sołtyka 10, m. 2, wieczór od 7—8-mej. 1626

Dywan 3×4 w dobrym stanie „Askan“, kilim oraz gobelin, kredens na szkło, 4 krzesła, stół okrągły, biblioteczka, lustro stojące — wszystko orzech kaukaski — kompletny garnitur na garderobę, kolor czerwony sprzedam. Kraków, Starowiślna 86, m. 3. 1624

Łóżko żelazne, żelazny piec okrągły szamotowy, fotel-łóżko sprzedam. Kraków, Starowiślna 86/3.

Patefon walizkowy 2-sprężynowy dobrej marki, płyty sprzedam. Kraków, Starowiślna 86, m. 3.

Pyjamy damskie i męska na średniego, fotele (leniwce) parasolka damska, swetr, drabina pokojowa tanio do sprzedania. Kraków, Szlak 17, m. 5, II p. 1614

Patefon walizkowy pierwszorzędny z płytami sprzedam. Kraków, Kalwaryjska 6/5. 1481

Płyty, bardzo duży wybór, polskie, niemieckie, tanecznej i poważnej muzyki, sprzedam, codzień 14—18. Kraków, Mogilska 8, m. 6. 1407

Sprzedam rozkładankę nową, 6 poduszek włósiennych i łóżko żelazne lakier. Kraków, Kasztelańska 29/1.

Singera maszynę krytą, mało używaną, sprzedam. Kraków, ul. Kielecka 30, dzwonek dozorcy, przecznica Mogilskiej. 1181

Singera maszynę damską bębenkową krytą w pierwszorzędnym stanie sprzedam. Kraków, Krakowska 35, Szlifiernia Batko.

Sypialnię piękną, nowoczesną — sprzedam Kraków-Podgórze, ul. Brodzińskiego 1/1 od 5—9.

Sprzedam serwantkę, różne obrazy, maszynę łódkową, stołki dziecięce, fotel koszykowe, lustro. Kraków, Krakowska 35, sklep mebli. 993

Futro perskie, breitszwance, łapki perskie, źrebce czarne, sealskinowe, futra damskie kryte, męskie na piżmakach, nutrjetach i baranach. Sprzeda okazyjnie sklep, Kraków Krakowska 36. 987

Aparat piwny, story sprzedam okazyjnie Zgłosz.: Goniec Krak., Kraków „Nr. 977“.

Lodownia duża, stan dobry sprzedam okazyjnie. Zgłoszenia: Goniec Krak., Kraków, „Nr. 976“.

Urządzenie sklepowe sprzedam okazyjnie. Zgłoszenia: Goniec Krak., Kraków, „Nr. 967“.

Barwniki do farbowania materji poleca C. Borek, Kraków, Rakowicka 12, prowincja za zaliczeniem.

Konsola z lustrem, szkło belgijskie, sprzedam okazyjnie. Zgłoszenia: Goniec Krak., Kraków, „Nr. 969“.

Worki, sienniki, torby gospodarcze, walizy, teki portfele, szczotki włósiane, zabawki i galanterję poleca detalicznie M. Wojtaszewski, Kraków, Grodzka 27. 966

Fortepian z angielską mechaniką w dobrym stanie sprzedam. Kraków, Konarskiego 52, m. 9. 585

Nowość! Ippoldt — 5 000 deutsche Synonyme Synonimika niemiecka zł. 40,—, Inż Hückel — Słownik niemiecko-polski w zakresie budownictwa, rzemiosła budowlanego i instalacji domowych zł. 30,—, poleca Księgarnia Stefan Kamiński, Kraków, Karmelicka 29, tel. 141-34 i Krakowska 18, tel. 114-38.

Zakopianki, śniegowce, pantofle, drewniaki poleca: Firma „Szczepko-Tońko“, Kraków, Hala Targowa 22. 836

Kilimy, dywany, chodniki, narzuty, linoleum, firanki, kapy, pościel, bielizna najtaniej w „Centrokomisie“, Kraków, Grodzka 9.

Futra, lisy srebrne, niebieskie, rude, spody futrzane, kołnierze, wszelką garderobę damską, męską, dziecięcą, tanio sprzedaje „Centrokomis“, Kraków, Grodzka 9.

Maszynę do pisania tanio sprzedam. Kraków, Wielopole 10/13.

Buty oficerskie Nr. 40, 41, 42, buty juchtowe robocze sznurowane nowe Nr. 42/3, bergsteigery 42, buciki sznurowane damskie i dziecięce 36, 37, 38 okazyjnie sprzeda sklep Kraków, Krakowska 36.

Maszyna do pisania walizkowa „Erika“ i „Remington“ i biurowa z szerokim wałkiem i zwykłe biurowe, odkurzacz elektryczny, wentylator, sprzeda okazyjnie sklep Kraków, Krakowska 36. 985

Patefon elektryczny ze zmieniaczem płyt w pięknej nowoczesnej skrzyni mniejszy i większy oraz patefony zwykłe walizkowe i meblowe w dużym wyborze sprzedaje sklep Kraków, Krakowska 36.

Maszyna do szycia Singerą gabinetowa i zwykła tańsza do sprzedania. Kraków, ul. Krótka 10 m. 1 (przecznica św. Filipa). 1093

Cholewy Nr. 42 i kapelusz męski jasno-zielony Nr. 57 do sprzedania. Wiadomość: Kraków, Grodzka 10, mieszk. 2. 1099

Ceratki dla niemowląt do sprzedania. Wiadomość: Kraków, Grodzka 10, m. 2. 1100

Ubranie marynarkowe czarne, wzrost średni do sprzedania. Kraków, Grodzka 10, m. 2. 1101

Pianino krzyżowe, dywan żywiecki b. tanio sprzeda. Kraków, Zyblikiewicza 18/1. 1117

Galanterję i t. p. poleca Firma „Jola“, Kraków, św. Tomasza 10.

Płyty gramofonowe (taneczne, poważne) duży wybór sprzeda „Fiducia“, Kraków, Florjańska 15.

Pasieka sprzedaje roje z ulami lub bez. Kraków, Bronowice Małe, Zarzecze 36. 594

Szwajcarskie bratki niezapominajki Alpejskie, bratki Germania wielkie czerwone fryzowane goździki kamienne, bratki wielkokwiatowe sadzone teraz, pięknie kwitną na wiosnę 50 flancy w pudło pakowane 40 zł. Wysyła Kmiecik, Kraków 2, Zielonki. 864

Kurtkę skórzaną okazyjnie sprzedam. Kraków, Karmelicka 17/9.

Wierzch na futro i kurtkę brąz., pumpy (95 cm), żakiet długi jesienny sprzedam. Wiadom.: Kraków, Grodzka 47, Pralnia. 982

Zegar wiszący i stojący, zegar kuchenny biały, budzik, patefon walizkowy „Paillarda“ i inne walizkowe i elektryczne w dużym wyborze sprzeda sklep Kraków, Krakowska 36. 983

Książki: Chów królików — wskazówki dla chowu i hodowli 7 zł. Grzyby, hodowla pieczarek i in. 13 zł. Fotografja na codzień 28 zł. Samouczek jęz. niemieckiego 20 zł. Przez morze Czerwone ku gettom Europy, dzieje narodu żydowskiego 554 str., 103 ilustr., opr. 70 zł. Słownik Techniczny Niemiecko-Rosyjsko-Polski i odwrotnie opr. 75 zł. „To Pani musi wiedzieć“ 10 zł. Oszczędność w gospod. domowem 10 zł. „109 potraw“ 8 zł. Powieści: Kompleks Ewy 10 zł. Tornado 10 zł. Z oparów krwi 10 zł. Uszczęśliwiciel ludzkości 10 zł. Burza nad lasem 7 zł. Wysyła za zaliczeniem firma M. Plewicki, Lublin, skrytka 112.

Wózek sportowy dziecięcy, okazyjnie sprzedam. Kraków, Orląt 4, parter, na prawo. 9987k

Meble, jak szafy, łóżka, tapczany i t. d. tanio do sprzedania: Kraków, ul. Koniecznego 9, parter.

Sienniki, worki, chodniki, płótno papierowe, sznurki, torby gospodarcze, torby szkolne, piórniki, makatki, barwniki, zamki błyskawiczne, kosmetyka, drobna galanterja. Firma Orzechowski, Kraków, Starowiślna 76.

Worki papierowe poleca Stefan Iglicki w Krakowie, Sławkowska 10. 9946k

Lampy karbidowe, palniki, sprzedaje K. Brzeziński, Kraków, Krakowska 1. 9948k

Lisa srebrnego sprzedam. Kraków, Zielona 25/1. 9949k

Do sprzedania kurtka skórzana w b. dobrym stanie, czarna, długość 3/4, okazyjnie. Wiadomość: plac Wolnica 5. Zakład Szewski, Mazur. 9951k

Buty oficerskie 43, w dobrym stanie wraz z bryczesami i prawidłami sprzedam. Wiadomość: plac Wolnica 5. Zakład Szewski, Mazur.

Lampy akumulatorowe ręczne „NIFE“ na kwas ługowy, 26 godzin świecenia, poleca ze składu Dobrowolski & Morbitzer, Jagiellońska 11, Kraków, tel. Nr. 100-10 i 155-63. 9954k

Rożne

Psychografolog Martini przepowiada przyszłość, radzi we wszelkich kwestjach, Podać datę urodzenia i pytania. Odpowiedź za zaliczeniem pocztowem. Kraków, skrytka pocztowa 159. 1851

Rozwody zgodne, niezgodne, porady — dypl. prawnik, obrońca konsyst. Różycki, — Warszawa, Wspólna 49/4. 9949k

Gorsety, pasy biodrowe ,podwiązki z powierzonych materiałów wykonuje R. Bogdanowicz, Kraków, Grodzka 2 w podworcu. 9984

Zaprzysiężony tłumacz i biuro tłumaczeń i podań, Krakau, Kasinogasse (Bracka) 6. 9991k

Spaniol, biały z brązowym, wabi się „Gogo“ zbiegł 14. 9. 1943, proszę odprowadzić Kraków, Biskupia 8/4 między 13—14.30 lub po 18-tej. 1627

Psychografolog Mistrz Mamott o wybitnym darze jasnowidzenia wizyjnego, przepowiada każdemu jego tajemnice wydarzeń życiowych z charakteru pisma i dat urodzenia, na podstawie których ustala horoskopy przyszłości. Daje rady we wszelkich kwestjach życiowych. Odpowiedzi listowne za zaliczeniem poczt. Podać datę urodzenia i pytania. Adres: Mamott, Kraków, skrytka poczt. 474.

Przysięgły tłumacz niemieckiego, legalizacja dokumentów, interwencje, Kraków, Długa 10/2. 1671

Gustaw specjalista trwałej ondulacji, wyuczony w Wiedniu, gwarancja, płyny zagraniczne. „Jasia“ Kraków, Limanowskiego 16.

Peleryny, płaszcze gumowe, podklejam, naprawiam. Kraków, św. Sebastiana 4/2. 1772

Kostjumy, płaszcze wykonuje Mieczysław Cholewka, Kraków, Sławkowska 30. 1814

Kanarek biały, żółte plamki uciekł. Znalazca zgłosi się za wynagrodzeniem. Kraków-Podgórze, ul. Przy Moście 1, m. 11, telefon 145-33. 1826

Stwierdzonem jest naukowo, iż natura obdarza zdolnościami intuicyjno-medjalnymi przeważnie tylko kobiety jako jednostki bardziej wrażliwe od mężczyzn. Taką potęgę wyczucia posiada znana z przed wojny psycho-grafologini Marja Kwarcińska. Opracowuje horoskopy na przyszłość, mówi o osobach zaginionych. Przesłać datę urodzenia, charakter pisma, oraz zapytania. Ciężkowice k/Tarnowa, Dystrykt Kraków.

P. Frączkówna, która odebrała pończochę w ub. mies. w firmie Krystyna Czaplicka, proszona jest o zgłoszenie się. 1969

Zawiadamiam P. T. Klijentelę, że centrala chemicznej pralni i farbiarni Stanisława Witalskiego została przeniesiona do lokalu przy ul. Józefińskiej 5 Podgórze (dawna łaźnia) wykonuje wszelkie roboty w zakres ten wchodzące na żądanie w centrali w dwóch dniach, w filjach w 3 dniach. 1158

Szczotek do szorowania z drzewa (ręczne i na kij), drążków do szczotek, wycieraczek drewnianych składanych, trzepaczek, kosz na papiery dostarcza w większej ilości krótkoterminowo Hurtownia szczotek, Krakau, Kasinogasse (Bracka) 6. 9459k

Zakład repasacji pończoch dla eleganckiej pani to „Ekspres“ Heleny Jabłońskiej, Kraków — Długa 31. 9839k

Do intratnego interesu poszukiwany właściciel auta towarowego. — Oferty: Agencja Gazet, Stary Sącz. 9919k

Aryjskiego pochodzenia dowody przeprowadza, metryki wydobywa (ze wszystkich krajów) beraldyk (Sippenforscher) Dr D. Mudretzkyj, Kraków, Retoryka 17/4 — Wiedeń, 110, Türkenschauzstr. 1.

Opony rowerowe wulkanizuje szybko. Kraków, Wolnica 13, I p. lewo. 9971

„Jola“ św. Tomasza 10 — podnoszenie oczek, cerowanie, doszywanie stóp, punktualnie, szybko — expressy natychmiast — wszelkie roboty na drutach. 9977

Koszule męskie i bieliznę damską z powierzonych materjałów wykonuje Pracownia Alicja, Kraków, Długa 27. 604

Plany kopjuje szybko Elektryczna Kopjownia, Kraków, Starowiślna 12

Reperacje zegarków, zegarów i budzików uskutecznia firma Gajewski, Kraków, ul. Starowiślna 26.

Materace, tapczany, otomany — przyjmuje do przerabiania Zakład tapicerski, Kraków, Florjańska 32.

Nazwiska i napisy na piórach wiecznych rytuję. Skład papieru, Kraków, Szpitalna 3. 819

Fortepian wypożyczę. Zgłoszenia do Gońca Krak., Kraków, pod „Nr. 859“.

Marta Filipczak-Masłowska, grafologini, przyjmuje we czwartki i piątki tylko do 9 października z powodu oczekiwanej choroby. — Kraków, Krowoderska 5, m. 1.

Biustniki przyjmuje do szycia z powierzonych materjałów, pierwszorzędny fason i wykonanie: Kraków, Dietla 45, m. 11. 6530

Krawiec męsko-damski wykonuje szybko i solidnie, Kraków, Bracka 15, III p. m. 7. 196

Kawę ziarnistą przyjmuje do palenia: Stanisław Wachel, Kraków, Długa 53, sklep kolonjalny. 418

Panie chcące otrzymać piękne kolory włosów sposobem domowym, poinformują się: Kraków, skrytka pocztowa 616. 619

Szczury tępi masowo Zakład do walki z robactwem i szkodnikami, Kraków, Szewska 24. 7874k

Pluskwy, wszelkie robactwo z zarodkami tępi specjalnym gazem, nie uszkadzając tkanin, mebli, futek gwarantowany. Zakład Higjeny, Kraków, Szewska 24. 7875k

„Łaźnia Paryska“, Kraków Gertrudy 19. czynna od wtorku do soboty. 9289k

Przeprowadzki, przewóz fortepianów oraz wszelkich towarów wykonuje solidnie i fachowo Kazimierz Pawlik, Kraków, Sławkowska 11, m. 11. 9445k

Akcje, listy zastawne, ziemskie, miejskie i prowincjonalne i inne papiery procentowe, kupony, kupuje — sprzedaje Dom Bankowy Wolański i Ska, Warszawa, Nowy Świat 19. 9663k

Wszelkie zlecenia na portrety od zakładów i agentów przyjmuje „Pracownia Portretów“, Warszawa, Pl. Napoleona 4. 9765k

Rozwody, separacje, alimenty informuje doświadczony prawnik. — Zamiejscowym listownie. Warszawa, Rysia 1, m. 2, róg Marszałkowskiej, godz. 1—3. 9740k

Piasek i dobry humus z wykopu w dzielnicy niemieckiej w Krakowie do oddania przy własnej zwózce, wzgl. przy niskich kosztach zwózki. Zapytania kierować do Gońca Krak., Kraków, „Nr.

Zguby — kradzieże

Zgubiono pozwolenie na używanie roweru, wydane przez Kreishauptmannschaft Neu Sandez oraz dowód osobisty z fotografją, wystawiony przez władze niemieckie w grudniu 1939 w Hejkowicach Komornych, pow. Będzin, Inż. Michalewski. 9918k

Teczkę z aparatem fotograficznym marki Breslau i pledem podróżnym zgubiono w niedzielę dn. 5. 9. 1943, między 13—14 godz. w tramwaju Nr. 5. Zwrócić za wysokiem wynagrodzeniem w biurze znalezionych rzeczy. 1001

Skradziono Kennkartę i torebkę w sklepie niemieckim przy ulicy Szczepańskiej na nazwisko Anna Kasianczyk, Kraków, Kościuszki 40/2. Zwrot za wysokiem wynagrodzeniem. 1822

Zgubiono Kennkartę Nr. IV. 129264, wystawioną na nazwisko Aniela Trzaska Kraków, Juljusza Lea 11/.

Zgubiono Kennkartę Nr. 816, wystawioną w dniu 22. 4. 1942, na nazwisko Świątek Adolf, Tarnów, ul. Jasna 9. 9920k

Zgubiono Personalausweis Nr. 8788, wydany przez Generaldirection der Monopole in Krakau, oraz Kennkartę Nr. 5148, wydaną przez Starostwo w Tarnowie na nazwisko Jan Bronisław Lubiatowski w Tarnowie. Ostrzega się przed nadużyciem. 9921k

Zgubiono Kennkartę, na nazwisko Marchwicowa Stanisława, wydana przez Zarząd Gminny Gumniska, powiat Tarnów. 9922k

Zgubiono w dniu 19. 8. 1943, poświadczenie Karty Pracy Nr. 904/04660 w Tarnowie, na nazwisko Hudyka Antoni. 9923k

W drodze od dworca towarowego zgubiono wał rozrządczy o długości około 3 metrów do motoru leżącego. Znalazcę prosimy o zgłoszenie za wynagrodzeniem do Fa W. Stoch, Kraków, Trynitarska 4.

Dnia 15 września 1943 zgubiono okulary w ciemnej oprawie w okolicy ul. Karmelickiej, Batorego, Sobieskiego. Zwrot za wynagrodzeniem. Kraków, tel. 214-27.

Zgubiono Kennkartę Nr. 2355 wydaną przez Miechów na nazwisko Marianna Chmidarska, zamieszkała Słomniki, Rynek 18. 1815

Zgubiono Kennkartę Nr. 3753 C. na nazwisko Cygan Stanisław, zamieszkały w Wieliczce, wystawioną przez Gminę Gdów. 1857

Zgubiono 30 sierpnia 1943 Arbeitskartę Nr. 05632, Ausweis Nr. 99, Kennkartę Nr. 5388 data wystawienia 1. 10. 1942, data wydania 3. 12 1942 na nazwisko Talaga Andrzej, Tarnów, Krasińskiego 12.

Zgubiono legitymację firmową F-my Montan u. Baugesellschaft „Schlesien“ Nr. 244, Zaświadczenie karty pracy 10182. — Chołda Franciszek Ciężkowice, ad Tarnów“. 9962k

Zgubiono Kennkartę Nr. 530 Pęcak Władysław, Gumniska 9, wydaną 1. 6. 1942 przez Gminę Gumniska pow. Tarnów. 9964k

Zgubiono Kennkartę góralską Nr. 215 wydaną przez Gminę Zakopane na nazwisko Andrzej Bachleda Curuś. 9966k

Zgubiono Kartę rozpoznawczą na nazwisko Ziemiański Franciszek, Jarosław, Grodzka 17. 697

Zegarek srebrny z bransoletką m. „Mosser“ zgubiono na przystanku 1 dnia 8 września godz. 10—11. Uczciwy znalazca proszony łaskawie o oddanie za wynagrodzeniem pracownicy w Kolekturze 8, Kraków, Mały Rynek 4. 1025

Zgubiono Kennkartę Nr. 429, wystawioną przez gminę Giedlarowa, pow. Jarosław, na nazwisko Stanisław Rumianek. 9693k

Zgubiono Kennkartę Nr. 1841, na nazwisko Józefa Skowron, ur. w Piotrowicach, wystawioną przez Landkommissariat w Kazimierzy Wielkiej. 9694k

Zgubiono kartę rozpoznawczą Nr. 234, wydaną przez Urząd Gminny Charzewice - Rozwadów, Ausweis Nr. 146, wydany przez Inspektorat Szkolny w Dębicy oraz legitymację Ubezpieczeniową, wystawioną przez Ubezp. Społ. w Tarnobrzegu, na nazwisko Ogryzkowa Jadwiga.

Zgubiono Kennkartę Nr. 1079, wydaną przez Starostwo Tarnów 1. 3. 1943, gmina Tuchów, na nazwisko Paiczewski Ludwik, ur. 25. 8. 1874. 9696k

Zgubiono Kennkartę, wystawioną przez Landkommissariat w Lesku oraz Ausweis, wystawiony przez Finanzinspektorat w Jaśle, na nazwisko Ryszelewski Józef, Lesko, Kreis Sanok. 9697k

Dnia 3 sierpnia nad Wisłą, naprzeciwko wsi Łęka zgubiono Kennkartę na nazwisko Edward Nowak, zam. Nowy Korczyn, wydaną przez Starostwo w Busku, oraz kartę wędkarską. 9698k

Skradziono Kennkartę Nr. 2644, wydaną przez Stadtverwaltung Jarosław, na nazwisko Szczepański Tadeusz. 9699k

9992K“.

Skradziono Kennkartę na nazwisko Muszyński Władysław z Gogołowa, wystawioną przez urząd gminny Frysztak w dniu 5 marca 1943, Nr. 1375. 9700k

Zgubiono Kennkartę na nazwisko Ząbek Wanda, wydaną przez Tuszów-Narodowy, Mielec. 9956k

Skradziono Kennkartę na nazwisko Kaca Stefanja, Wadowice-Górne, Mielec. 9957k

Skradziono Kennkartę na nazwisko Hudzicki Józef, Zwinczyca, Nr. 109, pow Rzeszów. 9958k

Skradziono Kennkartę, Nr. 2151, na nazwisko Rybka Stanisław, Błażowa, pow. Rzeszów. 9960k

Zgubiono Kennkartę Nr. IV/160794 i Kartę Pracy na nazwisko Stefan Solarski, Kraków, Pawia 10.

Zgubiono Kennkartę na nazwisko Franciszek Golko, Kraków, ul. Długa 27, m. 3 i karta na przejazd do Bucka. 8633

Zgubiono Kennkartę, wydaną przez Starostwo Jasielskie, na nazwisko Kobak Bronisława ze Żmigrodu Nowego, pow. Jasło. 8635

Skradziono Kennkartę, wystawioną przez gminę Gdów, na nazwisko Stanisław Daniel, zam. w Bielczycach Nr. 57. 8643

Zgubiono kartę rozpoznawczą Nr. 149, wystawioną przez Kraków-powiat, na nazwisko Klein Rudolf, Swoszowice. Znalazca otrzyma wynagrodzenie. 8661

Kawiarnie i Cukiernie

Cukiernia Kazimierz Danek i Syn Spółka z ogr odpow Kraków ul Karmelicka 13, tel 155—07

Kawiarnia „Pani“, Kraków, św. Jana 11, telef. 202-82. Codziennie o godzinie 16.30 muzyka rozrywkowa. W środy i soboty: piosenki. Także w niedziele przed południem i po południu: piosenki. Smaczna kuchnia domowa wyborowe trunki.

KOMMERZIALBANK A. G.
Affiliacja banków.
Dresdner Bank, Berlin.
Länderbank Wien AG., Wien.
KRAKÓW
Adolf Hitler-Platz 44.
Telefon 136-40.
FILIA WE LWOWIE
Wintergasse 11 (przy Pl. Smolki)
Telefon 299-70
BANK DEWIZOWY
Porady we wszystkich sprawach pieniężnych i finansowych.
Od roku 1918 w Krakowie.

LABORATORJUM
techniczno-dentystyczne
w Krakowie — przyjmie
technika oraz praktykanta
Zgłoszenia: Goniec Krakowski pod „Nr. 1702“.

Darmo światło elektryczne
Opis i rysunek budowy wiatraka-elektrowni wysyła po nadesłaniu zł. 16,—
Biuro Techniczno-Handlowe Inż. Cz. Kołodziejski, Warszawa, pl. Napoleona 3.

W SALONIE SZTUKI
A. WAWRZECKIEGO
Kraków, ulica Wiślna Nr. 8,
największy wybór dzieł sztuki, najprzystępniejsze ceny.

Światowej sławy
Jasnowidz Psychografolog

rozwiązuje każdemu fakty życia. Przepowiada przeszłość, teraźniejszość, przyszłość, sprawy handlowe, rodzinne, miłosne, los zaginionych. Analizy-horoskopy są opracowane szablonowo - dekadami przez Profesora Nauk Okultystycznych, które to są bardzo trafne, gdyż każdy dziękuje. Odpowiedzi na pytania indywidualnie. Nadeślij datę urodzenia i pytania: Adresować: „Impresarje“ Warszawa C1, Skrzynka pocztowa 322.

Fa. IG. FARBENINDUSTRIE A. G.
DWORY k. KATOWIC
poszukuje
2250 robotników mężczyzn i kobiet
kwalifikowanych i niekwalifikowanych
Dogodne warunki pracy i płacy. Dobre wyżywienie i pomieszczenie zapewnione.
Dodatek rodzinny.
Bliższych informacyj udzielają Biura informacyjne dla pracowników umysłowych i fizycznych
w Krakowie, Burgstr. (ulica Grodzka) 60,
w Radomiu, Reichstr. 11,
w Lublinie, św. Ducha 9,
we Lwowie, Adolf Hitler-Ring 11,
w Warszawie, Neue Welt 59,
w Warszawie, Praga, Targowa 21. 9984k

Firma polska poszukuje od zaraz
inżyniera i technika budowlanego
oraz inżyniera i technika melioracyjnego lub drogowego
Oferty tyko z podaniem wykonywanych przez siebie robót i zajmowanego wówczas stanowiska do Biura Ogłoszeń Krajna, Kraków, Adolf Hitler-Platz 46, pod „546“.

Hurtownia artykułów kosmetycznych
I. MINGELGRUN
Zarząd komisaryczny
Kraków, Krakowska 21, m. 23.
Telefon 176-02.

Różne
tuby od Chlorodontu
trzeba oddać z powrotem w sklepie detalicznym, który odsyła je do powtórnego zużytkowania. Oznacza to nie tylko oszczędność wartościowego surowca i sił roboczych, lecz również wzrost produkcji ulubionej pasty do zębów Chlorodont
Chlorodont
pasta do zębów

Hansaplast jest podatny!

Dzięki elastyczności wszerz jest opatrunek z Hansaplastu podatny tzn. poddaje się sprężyście wszelkim ruchom ciała, nie krępuje i nie obsuwa się

Hansaplast

Zgłaszając się ochotniczo do pracy w Rzeszy Niemieckiej — masz prawo wyboru miejsca pracy.

Zgłoszenia:

BIURO INFORMACYJNE
dla pracowników fizycznych i umysłowych
Krakau, Burgstr. (Grodzka) L. 60

Zginął pies

biały, kudłaty, z czerwoną obrożą, dnia 15. 9. 1943, o godz. 5 po południu na ul. Limanowskiego. Znalazca proszony jest o zwrot za wysokiem wynagrodzeniem. Kraków, Kołłątaja 6. Nowak.

PIECZĘCIE GUMOWE i METALOWE
WYKONUJE ZAKŁAD RYTOWNICZY
J. MARCZYK
KRAKÓW, Św. TOMASZA 24

Czeskie, wiedeńskie i krajowe
OZDOBY Choinkowe
szklane i nietłukące się. Zimne ognie, lameta, śnieg, włos anielski, girlandy, lichtarze i t. p. **CHOINKI SZTUCZNE.** Dekoracje świąteczne do wystaw sklepowych, **szopki,** maski karnawałowe, karty świąteczne itp. **ZABAWKI** — lalki, gry towarzyskie itp. Największy wybór galanterji, biżuterji sztucznej, luster i t. p.
DOM GALANTERII
Warszawa, Al. Jerozolimskie 32.
Tel. 520-98 i 301-12.
Sprzedaż wyłącznie hurtowa. Prowincja za zaliczeniem. — Cenniki bezpłatnie.

Ostrzegam

przed kupnem fotoaparatu Leica 158334/242290 z maja 1935, który skradziono mi 31 lipca 1943. — Malanda, Kraków, Gdyńska 17.

ARTRETYZM
reumatyzm i nerwobóle
usuwają
ZIOŁA „Reumosa“ Magistra Wolskiego

Elektryczne
PATEFONY
wraz z wzmacniaczami poleca f-ma
WANDOR WŁADYSŁAW
Kraków, Garbarska 4. Tel. 124-48.

DARMOL
NAJLEPIEJ PRZECZYSZCZA

Wolne posady

Dziewczyna uczciwa z gotowaniem potrzebna zaraz. Kraków, Karmelicka 45, m. 3. 1905
Dochodząca poszukiwana do młodego małżeństwa. Zgł.: Kraków, Pasterska 27, m. 1.
Potrzebna uczciwa osoba znająca się na kuchni do zajęcia się domem i dziećmi za dobrem wynagrodzeniem. Zgłoszenia codziennie od 16 godz. Kraków, Osiedle ofic., Bema 19, I p. 1192
Przyjmę panienkę umiejącą trochę gotować, sprzątać do pomocy od zaraz. Zgłoszenia: Kraków, Piłsudskiego 11, m. 6, godz. 12-2.
Dochodząca do wszystkiego potrzebna zaraz. Kraków, Potockiego 4, m. 5. 1281
Do gospodarstwa bez kobiet poszukuje się kobietę albo dziewczynę, któraby się mogła porozumieć w języku niemieckim i była obznajomiona z całkowitem prowadzeniem gospodarstwa domowego. Oferty z podaniem wieku oraz wysokości wynagrodzenia kierować do Gońca Krak., Kraków „Nr. 1621“.
Inteligentną gospodynię do prowadzenia gospodarstwa domowego i dzieci przyjmę. Zgłoszenia: Goniec Krak., Kraków „Nr. 1708“
Potrzebna pomocnica domowa od zaraz dom niemiecki, do wszystkiego, pracowita i bezwzględnie uczciwa do 2 osób dorosłych i 2 dzieci. Do dzieci jest pomoc. Zgł.: Kraków, Daszyńskiego 30, m. 11, III p. po godz. 18. 1723
Poszukiwana dziewczyna (starsza) do prowadzenia gospodarstwa przy familji niemieckiej. (Zajęcie tylko na pół dnia). Kraków, Łazarza boczna 11, m. 3.
Poszukujemy od zaraz kelnerów ze znajomością języka niemieckiego, sługę domowego i kilka pracownic do kuchni. Zgłosz. Restauracja Hawelki, H. Engelhart.
Potrzebna nauczycielka do dziewczynki z 6 kl. szkoły powszechnej na prowincję koło Krakowa. Pożądany język francuski i fortepian. Warunki pod Goniec Krak., Kraków „Nr. 1841“.
Pomocnica domowa stała lub dochodząca, od lat 35 do 50, potrzebna do wszystkiego Kraków, Kapucyńska 5, m. 6. 1944
Niemka pracująca poszukuje służącej na cały dzień lub pół dnia. Znajomość języka niemieckiego pożądana. Krakau, Ujejskiego 9/5.
Zdolna bieliźniarka potrzebna. Zgłosz.: Goniec Krak., Kraków „Nr. 1978“.
Służąca młoda, umiejąca gotować, prać, sprzątać, do wszelkich prac domowych do dwóch osób, potrzebna zaraz. Dobre warunki. Nowy Targ, Rynek 7. Firma Gorbun, sklep bławatny. 9673k
Uczeń do nauki szewskiej potrzebny od zaraz. Zgłoszenia kierować Goniec Krakowski, Nowy Sącz pod „Nr. 235“. 9864k
Fryzjerkę, siłę pierwszorzędną oraz pomocnika fryzjerskiego poszukuję. Warunki: utrzymanie, pensja ⁶/₇. Staniszewski, Mielec.
Do 10-mies. dziecka, oraz do częściowego zajęcia się domem, przyjmę uczciwą panią. Zgłosz.: Kraków, Kordeckiego 5/22 po g. 17.
Ekspedjentkę obznajomioną z pracami biurowemi, praktyką, zdolną przyjmę zaraz. Tel. 114-14, godz. 13—15. 492
Czeladnik szewski i cholewkarz potrzebni. Kraków, Grzegórzecka 4. Sklep. 588
Modniarkę natychmiast przyjmie Salon Mód „Ligja“, Kraków, Wielopole 14. 825
Dziewczynę bezwzględnie czystą i uczciwą (wiek obojętny) z gotowaniem do 2 osób na b. dobrych warunkach przyjmę. Zgł. ze świadectwami Kraków — Adolf-Hitler-Platz 15/III p. 1657
Warsztat naprawy maszyn biurowych przyjmie inteligentnego ucznia do praktyki. Kraków, Dietla 91. 587
Przyjmiemy zaraz gospodynię, kobietę do sprzątania i dziewczęta do mycia naczyń kuchennych. Zgłoszenia: Grand Hotel, Kraków, Sławkowska 5. 410
Służącej poszukuje od zaraz rodzina niemiecka. Znajomość języka niemieckiego niekonieczna. Zgłoszenia: Krakau, Thornerstr. (Konarskiego) 35/5. 9956
Czeladnik szewski oraz kilku początkujących potrzebni zaraz. Warunki b. dobre. Zgłoszenia: Kraków, Berka Joselewicza 7/14.
Zegarmistrz, dobry fachowiec na stałe od zaraz do dużej firmy poszukiwany. Warunki płacy pierwszorzędne. Zgłoszenia: Goniec Krak., Nowy Sącz „Nr. 9589“
Lepsza dochodząca z gotowaniem natychmiast potrzebna. Kraków, Rynek Dębnicki 8, m. 20. 9561
Chłopiec do posyłek może się zgłosić: Słotwiński Karol, Kraków, Miodowa 7. 9543
Na praktykę hodowli i tresury psów — przyjmiemy miłośników zwierząt. Hodowla psów „Sozół“, Kraków, Traugutta 20/1. 7331k
Agentów do zbierania zamówień na portrety Semi-Email poszukują Rylscy, Rzeszów. 8028k
Poszukuję natychmiast osoby starszej do pomocy przy pielęgnowaniu ciężko chorego. Marie Josse, Limanowa. 9783k
Goniec lub pomocnik, mówiący po niemiecku, poszukiwany natychmiast. Zgłoszenia: Böhler Ost KG. Burgstr. 1. 9989k
Gospodynię domową, starszą, zdrową, godną zaufania, do wszelkich prac domowych wraz z gotowaniem, poszukuje polska rodzina, 4 osoby, na prowincję, wynagrodzenie wg. umowy. Zgł.: Goniec Krakowski, Mielec. 9955k
Przedsiębiorstwo przemysłowe w okolicy Krakowa poszukuje od zaraz młodych sił kupieckich (mężczyzn) z dokładną znajomością języków polskiego i niemieckiego. Oferty pod „Stała posada“ do Biura Ogłoszeń Krajna, — Kraków, Adolf Hitler-Platz 46. 9976k
Stenotypistka polsko-niemiecka, perfekt od zaraz poszukiwana przez przedsiębiorstwo przemysłowe w okolicy Krakowa Oferty pod „Stała posada“ do Biura Ogłoszeń Krajna, Kraków, Adolf Hitler-Platz 46. 9977k
Panna 20—26 lat znajdzie dobrze płatną posadę w handlu. Wymagane: uczciwość, bardzo dobra prezencja i wymowa, stałe poświęcenie się temu zawodowi. Wyczerpujące oferty: Kraków, Zaleskiego 10, m. 6. 1710
Poszukiwana dziewczyna od 14 do 17 lat do pomocy w domu od zaraz. Zgłoszenia: Kraków, Garbarska 13, m. 3b. 1782
Praktykantka do biura technicznego na dobrych warunkach potrzebna zaraz. Zgłoszenia Firma „Budowa, Kraków, św. Tomasza 20. 9978k
Służąca młoda, uczciwa, dobre gotowanie, pranie, do 3 osób potrzebna. Kraków, Siemiradzkiego 2/6 od 6 wieczór. 9979k

Posad poszukują

Praktykant rolny, ukończona szkoła niższego typu, 4 lata praktyki, poszukuje posady. Zgł. Goniec Krak., Kraków, „Nr. 9346 K“.
Dzieckiem w wieku przedszkolnym zajmie się 18-letnia z średniem wykształceniem, ukończoną szkołą dla Wychowawczyń Przedszkoli. Wyjazd także. Goniec Krakowski, Kraków, „Nr. 7983“.
Inteligentna, młoda, dobrej prezencji, wykształcenie, języki perfekt niemiecki, francuski, angielski, znająca również prace biurowe obejmie posadę samodzielnej wychowawczyni ewent. pomoc w gospodarstwie domowem. Chętnie u osób samotnych na wyjazd. — Skromne wymagania. Kraków, Starowiślna 43, m. 3. P. Wielgusowie dla p. Emilji. 505
Nauczycielka młoda, energiczna, język niemiecki i francuski szuka posady z utrzymaniem najchętniej dwór wiejski. Zgłoszenia Goniec Krak., Kraków „Nr. 1473“
Była kierowniczka pierwszorzędnej restauracji, kulturalna, młoda, energiczna, niemiecki słowo i pismo poszukuje posady kierowniczki jadalni, kasjerki lub innej odpowiedniej. Oferty: Goniec Kr., Kraków „Nr. 1619“.
Młoda po szkole handlowej szuka zajęcia na parę godzin dziennie. Zgłosz.: Goniec Krak., Kraków, „Nr. 1757“.
Inteligentna młoda osoba, szkoła średnia, szycie, bezwzględnie uczciwa (referencje) zaopiekuje się dziećmi do lat 3-ch, dochodząc w zamożnym domu. Zgłoszenia: Goniec Krak., Kraków „Nr. 1795“.
Gospodyni szuka zajęcia. Zgłoszenia dla „Trzydziestoletniej“ do Biura Ogłoszeń Krajna, Kraków, Adolf Hitler-Platz 46. 9986k

Kupno nieruchomości

Kupię majątek, gospodarstwo, parcele, domy miejscowość obojętna. Skowroński, Kraków, Adolf-Hitler-Platz 39, tel. 158-66. 1134

Sprzedaż nieruchomości

18 morgów ziemi I kl. w jednym kawałku koło Mogilan, 18 morgów ziemi łös jeden plan k. Miechowa, 50 morgów ziemi koło Sanoka, 80 morgów ziemi pow. Jędrzejów oraz 100 morgów ziemi z pełnym inwentarzem, zbiorami i budynkami koło Żarek i w. in. poleca Biuro Kraków, Sienna 5/7, od 9-18, tel. 113-64
Dom 4 ubik. i piękna parcela z powodu wyjazdu sprzeda Wola Duchacka, ul. Piaskowa 27, Bogusz.
Majątek ziemski 120 morgów, zabudow. gosp., inwentarz żywy i martwy, zasiewy, położony w kieleckim, ewent. zamiana na kamienicę w Krakowie możliwa. Kraków, Basztowa 10, m. 1.
Parcela na Salwatorze z pięknym widokiem na Kraków cena okazyjna. Parcela w Ojcowie Złota Góra 2000 m. kw. sprzeda biuro „Własna Strzecha“. — Kraków, Adolf Hitler-Platz 10, tel. 104-31.
Sprzedam okazyjnie 1200 sążni parceli. Kulczyk Karol, Kraków, Olsza, Wolności 54, tel. 133-03.
Morgę gruntu sprzedam tanio bez pośredników w Bieżanowie. Wiadomość: Kraków, Miodowa 51, m. 6. Od 5—6 wiecz. 1730
Kamienicy czteropiętrowej nowoczesnej 38 ubikacyj koło Parku Krakowskiego ½ część tanio: Kraków Basztowa 10, m. 1. 1583
Domek murowany jednorodzinny 2000 m² ogrodu Bronowice Małe. Kraków, Basztowa 10, m. 1.
Kamienica III p. 30 ubik. komfort, centrum. Kraków, Basztowa 10, m. 1. 1585
Wola Justowska, kilka pięknych parcel budowl. Kraków, Basztowa 10, m. 1. 1587
Domy: 6 pok. murow. nowy, ładny ogród, 5 pok. ogród, 7 pok i 3 pok. z ogrodem 200 s. za małe pieniądze sprzeda: Kraków, ul. Zwierzyniecka 8, m. 1. 1144
Zakopane, Rabka, Krynica: ładne wille i pensjonaty, drewn. i murow. umeblowane (z ogrodami) od 7—40 pok., oraz pięknie położone parcele różnych rozmiarów do nabycia: Kraków, Zwierzyniecka 8/1
Kurdwanów. Domek 4 ubikacje, parcela 350 sążni tanio: Kraków, Basztowa 10, m. 1. 1107
Parcela 450 s. (15×80 m.) Dębniki kompl. uzbrojona sprzeda: Kraków, Zwierzyniecka 8, m. 1. 1499
Parcela budowlana, wydzielona 182 sążnie, 16 m. frontu ul. Lea, okazyjnie: Kraków, Basztowa 10, m. 1. 1582
Zabierzów. — Parcela budowlana 1,200 sążni, 20 m od asfaltu tanio: Kraków, Basztowa 10, m. 1.
Bibice: 2 morgi gruntu ornego tanio. Kraków, Basztowa 10/1. 1109
Największy wybór wszelkich nieruchomości poleca Skowroński, Kraków, Adolf-Hitler-Platz 39.
Majątek 280 morg. budynki, Jędrzejowskie. Skowroński, Kraków, Adolf-Hitler-Platz 39. 1136
Sękocin, nowoczesne osiedle podwarszawskie za Okęciem, przy autostradzie krakowskiej i radjostacji. Parcele wśród lasów zł. 7000. Żadnych kosztów pośrednictwa nie doliczamy! Własność przedwojenna. Sprzedaż z pierwszej ręki. Plany parcelacyjne zatwierdzone. Każda działka wydzielona do osobnej księgi hipotecznej. Przyjazd do Warszawy dla podpisania aktu notarjalnego niekonieczny. Wyłącznie: „Tereny“ H. Gołębiowski, — Warszawa, Marszałkowska 60-14, tel. 729-55. Plany i prospekty na żądanie gratis. 9542k
Dom murowany, jednorodzinny, z ogrodem sprzeda „Informator“, Kraków. Pijarska 19. 9580k
Zakopane. Willa o 17 pokojach kompletnie umeblowanych, pełnokomfortowa, 2.000 metrów ogrodu owocowego — sprzeda: „Informator“, Kraków, Pijarska 19.
Parcelę 300-sążniową przy autostradzie Kraków—Prokocim sprzeda „Informator“, Kraków, Pijarska 19. 9585k
Osiedle urzędnicze. Parcelę 160-sążniową, przy tramwaju, sprzeda: „Informator, Kraków, Pijarska 19.
Zakopane. Pensjonat drewniany, pełnokomfortowy, w pięknem położeniu, sprzedam. „Informator“, Kraków, Pijarska 19. 9618k
Dom jednorodzinny z dużym ogrodem w Bronowicach Małych — sprzeda Kraków, Starowiślna 27, m. 6, tel. 128-74. 9975k
Niewydzieloną część dużej nieruchomości, willa w Parku, centrum Zakopanego sprzedam. — Wkład kilkadziesiąt tysięcy. Wiadomość: kancelarja adwokata Huberta, Zakopane, Krupówki.
Parcelę 257 sążni w Podgórzu, uzbrojoną, sprzeda, Kraków, Starowiślna 27, m. 6, tel. 128-74.
Parcelę 279 sążni w pięknem położeniu, tanio sprzeda, Kraków, Starowiślna 27, m. 6, tel. 128-74.
Parcelę 300 sążniową, uzbrojoną, przy tramwaju, sprzeda, Kraków, Starowiślna 27, m. 6, tel. 128-74.
Majątki 50—100—300 morgowe z budynkami i inwentarzem, sprzeda, Kraków, Starowiślna 27, m. 6, tel. 128-74. 9973k
Kamienicę I p. 16 ubik. tanio sprzeda, Kraków, Starowiślna 27, m. 6, tel. 128-74. 9974k

Matrymonialne

Wdowa samotna lat 49 po urzędniku emerycie, posiada własne mieszkanie, pragnie poznać o szlachetnym charakterze i dobrem sercu człowieka na stanowisku do 60-ciu. Cel matrym. Zgł.: Goniec Krakowski, Kraków „Nr. 9830“.
Podobno miła, przystojna, 23-letnia na posadzie pozna matrym. tą drogą kulturalnego Pana. Poważne oferty kierować: Goniec Krakowski, Kraków „Nr. 1176“.
Separowany nie z własnej winy fachowiec lat 52, energ. uczciwy może założyć interes, poślubi odpowiednią panią sympatyczną i niezależną. Biuro Ogłoszeń Kraków, Sienna 12 „Sympatyczny“.
Wdowa lat 48, samotna, niezależna, własne mieszkanie, pozna matrymonjalnie inteligentnego, sytuowanego, bez nałogów, kawalera lub wdowca do lat 50. Zgł.: Goniec Krak. Kraków Nr. 1650.
Kawaler starszy, pracownik umysłowy, solidny, uczciwy i nie biedny ,pozna pannę gospodarną uczciwą o dobrym charakterze w celu matrym. Zgł.: Goniec Krakowski, Kraków „Nr. 1676“.
29-letnia panna, miłej prezencji, nawiąże korespondencję z panami-rzemieślnikami w wieku od 30—36 lat. Pożądana jest korespondencja z fotogr. Cel matrym. Goniec Krakowski, Kraków „Nr. 9680K“.
Młodą, przystojną, niezależną do lat 30, pozna niezależny lat 40, celem wymiany myśli i ułatwienia sobie nawzajem życia. Za dobre serce pomoże do życia. Cel matrym. Zgł. z fotogr. za zwrotem: Goniec Krak. Kraków „Nr. 9683K“
29-letni, samotny, dobrze zbudowany, blondyn, na stanowisku, pragnie poznać pannę do lat 25, zgrabną, przystojną, średnie wykształcenie, muzykalną, lubiącą sport. Majątek pożądany, lecz niekonieczny. Cel matrym. Zgł. z fotografją zwrotną do Gońca Krak., Kraków, „Nr. 9685K“.
Emerytowany urzędnik, separowany, pragnie poznać panią. Cel matrym. Zgł.: Goniec Krak., Kraków. „Nr. 9686K“.
Młoda, samotna, pragnie prowadzić korespondencję z panem kulturalnym, mądrym, w celu matrym. Zgł.: Goniec Krak., Reichshof, pod „Samotna“. 9914k
Wesoła trójka Tarnowiaków. Fachowcy na posadach. Staszek, Stefan, Leopold, lat 25, pragną poznać panienki inteligentne, zgrabne i przystojne, do lat 21, niezależne materjalnie. Poważne zgłoszenia tylko z fotografjami. Zwrot zapewniony, zaznaczyć dla którego. Goniec Krak., Tarnów, „Nr. 1752“.
Wybitnie przystojnego, poważnego ale z poczuciem humoru, wykształconego (może być ew. bez dyplomu nauk.), zdrowego i bezwzględnie uczciwego, który nie jest obojętny na wartości duchowe, pozna młoda pani z towarzystwa, niezależna, podobnych przymiotów. Zgłoszenia poważne fotogr. według uznania (zwrotna). Cel matrym. Tarnów, Goniec Krak., „Nr. 1749“. 9925k
Maszynista kolejowy pragnie poznać Panią kulturalną, przystojną, inteligentną od lat 40—50 w celu matrym. Zgł.: Goniec Krak., Kraków. „Nr. 6933“.
Chcesz się dobrze ożenić, wyjść zamąż, szczęście osiągnąć — nadeślij swoją fotografję, podaj datę urodzenia, bliższe dane o sobie oraz swoje życzenia. Adresować: „Studio“, Warszawa C I. Skrzynka pocztowa 322. 9664k
Dwaj bracia Poznaniacy, wykształcenie średnie, lat 30 i 23, materjalnie niezależni, podobno przystojni, zwolennicy wycieczek, z braku znajomości pragną poznać tą drogą dwie inteligentne, zgrabne, wesołe i miłe panie do lat 25. Małżeństwo w projekcie. Zgłoszenia z fotografjami zwrotnemi kierować do Biura Ogłoszeń Krajna, Kraków, Adolf Hitler-Platz 46, pod Nr. „467“. 9774k
Kawaler lat 27, przystojny, inteligentny, średnie wykształcenie, ze sfer handlowych, obecnie na posadzie jako rzemieślnik, pozna pannę do lat 25, tych samych zalet. Chętnie widziane i ziemianki. Cel matrym. Zgł. z fotografją Goniec Krak., Kraków, „Nr. 8858P“.
Szatynka lat 28, inteligentna, miła, sympatyczna, wesoła, bez majątku, ale o wielkich wartościach duchowych, pozna kulturalnego pana na stanowisku do lat 40. Cel matrym. Zgł.: Goniec Krak., Kraków „Nr. 1971“.
Młody, przystojny kawaler na posadzie, z dobrym charakterem. Nawiąże korespondencję z panią do lat 20, ładną, zgrabną i poważnie myślącą. Cel. matrym. Zgłoszenia proszę kierować do Gońca Krak., Kraków, „Nr. 9678k“.
Czy istnieje jeszcze bodaj jeden młody 23—30 lat, wesoły, kulturalny, ze średniem wykształceniem młodzieniec? Jeśli tak, niech napisze w celu matr. do Biura Ogł. Kraków, Sienna 12 „Janina“.
Hallo! Starszy kawaler, fachowiec poślubi pannę do lat 32, najchętniej krawcową, blondynki, szatynki mają pierwszeństwo. Biuro Ogł. Kraków, Sienna 12 pod „Dobry charakter“. 696
Szczęście harmonijnego pożycia zapewni rozsądnemu, poważnie myślącemu panu, najchętniej ze sfer kupieckich, urzędniczych, młoda lat 25 na posadzie. Zgł.: Biuro Ogłoszeń „Fiducja“, Kraków, Florjańska 15, pod „Nr. 138“. 735
Przystojny szatyn lat 31, na stanowisku maszynisty przy kolei wschodniej, pragnie poślubić panią ładną, zgrabną, dobrego charakteru od 20—25 lat. Panie poważnie myślące proszone o oferty z fotogr. zwrotną. Biuro Ogłoszeń, Kraków, Sienna 12 „Inteligentny“.
Wdowa po emerytowanym urzędniku, wesołego usposobienia, sympatyczna, niezależna, własne mieszkanie, pozna matrym. pana inteligentnego na stanowisku niezależnego bez nałogów od lat 37 do 45. Zgłoszenia możliwie z fotogr.: Goniec Krak. Kraków „Nr. 1156“.
Mężczyzna wysoki, na państwowej posadzie, pragnie poznać panienkę do lat 20. Zgłoszenia z fotografją proszę kierować: Goniec Krak., Kraków, „Nr. 9679K“.
Rozwiedziony nie z własnej winy, samotny, samodzielny, fryzjer, pragnie tą drogą w celu matrym. poznać Panią dobrego charakteru, miłą, ładną, najchętniej fryzjerkę. Zgłoszenia tylko z fotografją pod „W 518“ Biuro Ogłoszeń Krajna, Kraków, Adolf HitlerPlatz 46,
Poznaniak, brunet, 25 lat, przystojny lecz biedny, na skromnej posadzie. Z braku odpowiedniej znajomości pragnie w celu matrym. poznać pannę miłą, do lat 24. Szczere i poważne, nie anonim. zgłoszenia z fotografją kierować Goniec Krakowski, Rzeszów, „Nr. 921918“. 9959k
Krystyna, Irena, Zofja i Ada, brunetka, blondyka, 2 szatynki, — wszystkie wesołe, pragną poznać inteligentnych panów do lat 30, w celu matrym. Zgł.: Goniec Krak., Tarnów, „Nr. 1760“.
Cztery wesołe, jedna blondynka, trzy szatynki. Jaśka, Gleną, Wanda, Tysia, z braku czasu pragną poznać tą drogą inteligentnych panów w celu matrym. Zgł.: Goniec Krak., Tarnów, „Nr 1759“.
Inwalida wojenny, bez ręki, pono przystojny, sympatyczny, lat 29, wzr. 170 cm, średnie wykształcenie handlowe, samotny, materjalnie biedny poszukuje w celu matrym. nie majątku nie posagu, lecz panny bogatej duchowo, przystojnej, sympatycznej, zrównoważonej, Polki, chrześcijanki, zdrowej fizycznie, blondynki lub szatynki, z wzorowej rodziny, a może być zupełnie biedną. Damy sobie w życiu napewno radę. Wymagane jest średnie wykształcenie. Krakowianki i sieroty pierwszeństwo. Sprawę traktuję poważnie. Panie zdecydowane uprzejmie proszone są o złożenie ofert z dokładnym adresem i życiorysemi Kielce, skr. poczt. 120. 9968k
Wdowa 40-letnia, niebiedna, miła, łagodnego usposobienia, własny interes, poślubi pana bez nałogów, religijnego, do lat 55. Zgłoszenia: Goniec Krak., Kraków „Nr. 9101“.
Blondynka lat 23, pracująca lecz, biedna, o bardzo dobrym i spokojnym charakterze, poszukuje towarzysza podobnych zalet od 30 do 35 lat. Sprawę proszę poważnie traktować. Cel matrym. Zgłosz.: Goniec Krak., Kraków „Nr. 9071“.
20-letnie, szatynka i ciemna blondynka, miłej powierzchowności, z średniem wykształceniem, szlachetne, miłośniczki wycieczek, przyrody i muzyki, poszukują panów o podobnych walorach w celu matrymonjalnym. Zgłoszenia najchętniej z fotografją kierować: Goniec Krak., Kraków „Nr. 9145“.

Noclegi

Noclegi: Kraków, Florjańska 3/8.
Pokój przejezdnym, Kraków, św. Sebastjana 34/2. 988
Noclegi: Kraków, Starowiślna 52, m. 13, front — Bandowa. 1083
Noclegi: Kraków, Grodzka 59/12.

Nauka i wychowanie

Wpisy na Koncesjonowane Kursy Kroju i Szycia przyjmuje się. Kraków, Grodzka 63/8. 1940
Kupieckie Kursy Korespondencyjne Stow. Kupców Polskich w Lublinie, Pierackiego 5. Przedmioty: organizacja i technika handlu, reklama, towaroznawstwo, kalkulacja, księgowość, korespondencja. Informacje po nadesłaniu zł. 3 znaczkiem pocztowym. 9076k
Korespondencyjna nauka w programie licealnym, gimnazjalnym (przedmioty matematyczno-przyrodnicze: matematyka, fizyka, chemja). Informacje: Mgr. S. Fediai, Warszawa, Smolna 34-4.
Niemieckiego wyuczam za 3 miesiące. Kraków, Długa 30/1. 9879k
Profesor germanista, Kraków, ul. Zielona 25/21. Pierwszorzędna wymowa i stenografja niemiecka.
Lekcje fortepianu uproszczoną metodą! Wszystkie stopnie! Krupnicza 14 m. 5. Kraków. 242
Korespondencyjne Kursy Księgowości w Lublinie skrytka pocztowa 105, kształcą buchalterów i ich pomocników dla potrzeb przemysłu i handlu. Księgowość włoska, amerykańska i przebitkowa. Ramowy plan kont dla handlu i przemysłu. Nauka dla początkujących i zaawansowanych. Informacje — znaczek 3 zł. 9443k
Kursy techniczne inż. Gajewskiego, Warszawa, Przemyska 11A, Kurs techniczny kreślarski słuchowo lub korespondencyjnie. — Kurs techniczny korespondencyjny. Wydziały: maszynowy, budowlany, drogowy. 9738k
Kto udzieli lekcji gry na harmonji 80-basowej? Zgłosić się osobiście: Kraków, Krakowska 30 (sklep żelazny). 951
Dyplomowana nauczycielka, uczennica Akademji Wiedeńskiej udziela lekcji tańca artystycznego, rytmiki itp. Zgł. i informacje: Biuro Ogłoszeń Kraków, Sienna 12.

Przyjemną suchość ciała, utrzymującą się w ciągu całego dnia, uzyskasz przez codzienne używanie:
Vaseńol
pudru do ciała.

Wiedeńska firma budowlana
poszukuje
niekwalifikowanych robotników
będących obecnie bez zajęcia, na budowę
w południowych Niemczech
Informacji o warunkach pracy udzieli
Biuro Informacyjne
Krakau
Burgstr. (Grodzka) L. 60
pod szyfrą „Wiener Baufirma“

Sprzedaje — Kupuje
naprawia i remontuje
MASZYNY BIUROWE
Firma M. MOŁODECKI
Kraków, Florjańska 49, I. piętro.
Telefon 115-77.

OBRAZY
stare zniszczone bez podpisu malarstwo polskie, zagraniczne, **miniatury** przynieś do fachowej bezpłatnej oceny
Kraków Łobzowska 6
Salon obrazów

Wszechświatowej sławy jasnowidz psychografolog **urandi** obdarzony wielkim darem jasnowidzenia

Przepowiada nieomylnie przeszłość i przyszłość, mówi o osobach zaginionych, oraz daje możność zdobycia miłości pożądanej osoby. Urandi otrzymuje tysiące podziękowań od klientów za spełnione przepowiednie i porady.

Podać datę urodzenia, przesłać 20 zł. na odpowiedź. Adresować: F. Żytko-**Urandi, Warszawa C. 1.** Skrzynka pocztowa 665.

HURTOWA SPRZEDAŻ
Galanterji i Norymberszczyzny
D/H. Stanisław i Stanisława KOZIOŁEK
Warszawa, Próżna 8, tel. 6-45-71.
Wysyłki pocztowe za zaliczeniem. 9169k

FOTOGRAFIE
wybitnie artystyczne wykonuje:
Kraków, ulica Florjańska Nr. 15.
„FOTO-PRO ARTE“

MEBLE
Kraków—Meiselsa 4

Wydawnictwo „Goniec Krakowski“. Kraków, Wielopole 1. — Telefon 266-11.